PETRONIO RIVIERA

APARTAMENTO

RIVIERA DE SÃO LOURENÇO · BERTIOGA

R$ 16.000.000 (US$ 2.888.087)



REF	DORMITORIOS	SUITES	PLAZAS	SUPERFICIE M²
PR-1728	4	4	3	220

Valores y disponibilidad sujetos a cambios sin previo aviso. La información de este documento está sujeta a errores, omisiones, modificaciones, venta previa o retiro del mercado. Imágenes meramente ilustrativas.

APARTAMENTO

Apartamento com 4 dormitórios, sendo 4 suítes, distribuído em 220 m² de área útil. A unidade oferece 3 vagas de garagem cobertas, quarto de serviço, depósito na garagem e churrasqueira gourmet na varanda. Totalmente mobiliado com acabamento de alto padrão, dispõe de ar-condicionado nos dormitórios e sala, chuveiro aquecido a gás, aquecimento central à gás, recebe sol da manhã e conta com vista para o mar.

Localizado na Riviera de São Lourenço, em Bertioga, o imóvel situa-se em edifício de alto padrão que se destaca pela infraestrutura completa, proximidade com belas praias e elevado padrão de qualidade de vida. A região consolidada oferece segurança, conforto e acesso a serviços de primeira linha, tornando-o uma escolha privilegiada para quem busca residência de excelência no litoral paulista.

CARACTERÍSTICAS DE LA UNIDAD

- Calefacción a gas
- Aire acondicionado – Dormitorios
- Aire acondicionado – Sala
- Parrilla gourmet en el balcón
- Calentador de agua a gas
- Trastero en el garaje
- Amueblado
- Cuarto de servicio
- Sol de la mañana
- Vista al mar

CARACTERÍSTICAS DEL CONDOMINIO

- Gimnasio equipado
- Parrilla en áreas comunes
- Área Gourmet
- Garaje subterráneo
- Primera línea de playa
- Piscina para adultos
- Piscina infantil
- Cancha de tenis
- Salón de eventos
- Sala de juegos para adultos
- Sauna de vapor
- Servicio de playa

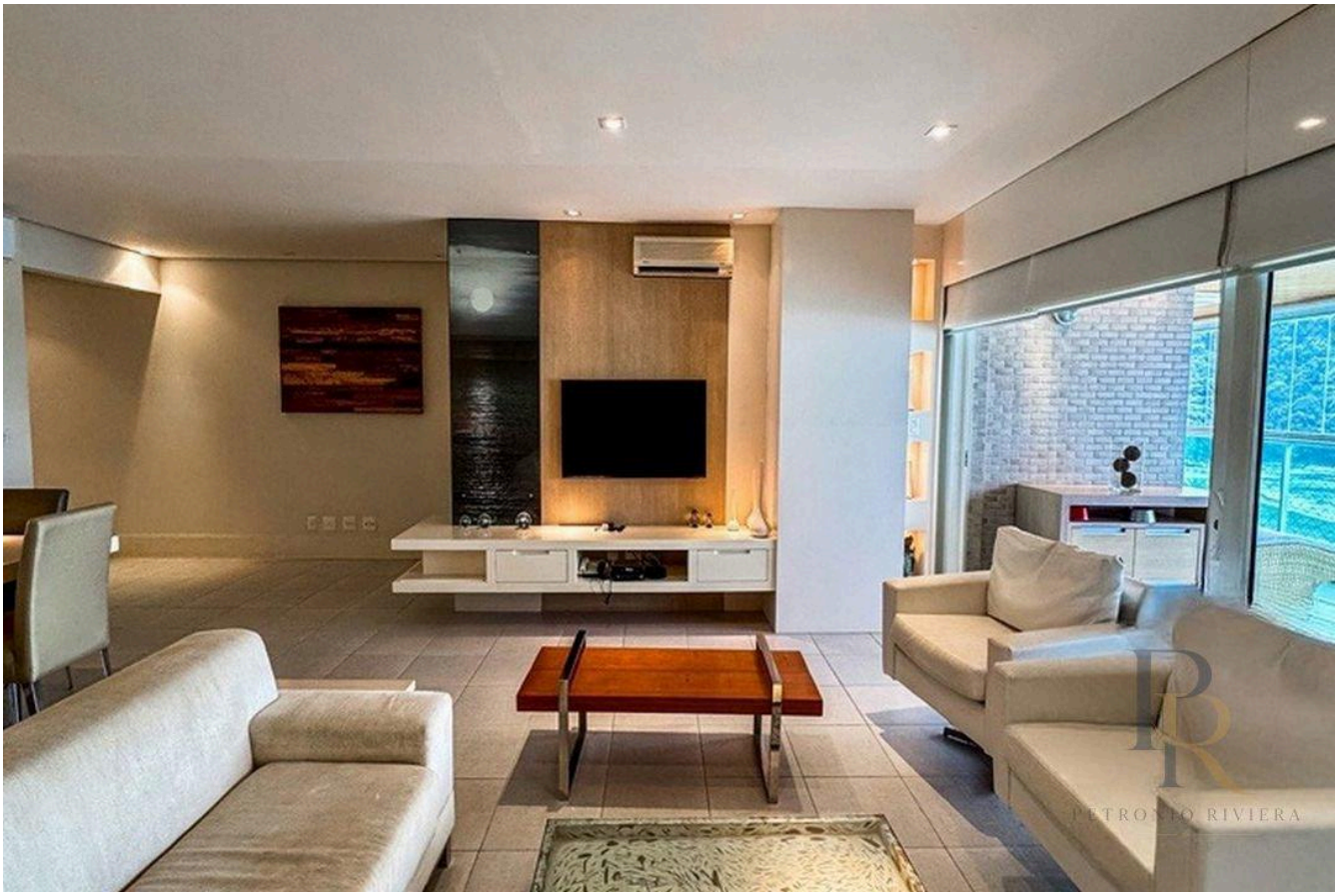

Valores y disponibilidad sujetos a cambios sin previo aviso. La información de este documento está sujeta a errores, omisiones, modificaciones, venta previa o retiro del mercado. Imágenes meramente ilustrativas.





Valores y disponibilidad sujetos a cambios sin previo aviso. La información de este documento está sujeta a errores, omisiones, modificaciones, venta previa o retiro del mercado. Imágenes meramente ilustrativas.





Valores y disponibilidad sujetos a cambios sin previo aviso. La información de este documento está sujeta a errores, omisiones, modificaciones, venta previa o retiro del mercado. Imágenes meramente ilustrativas.



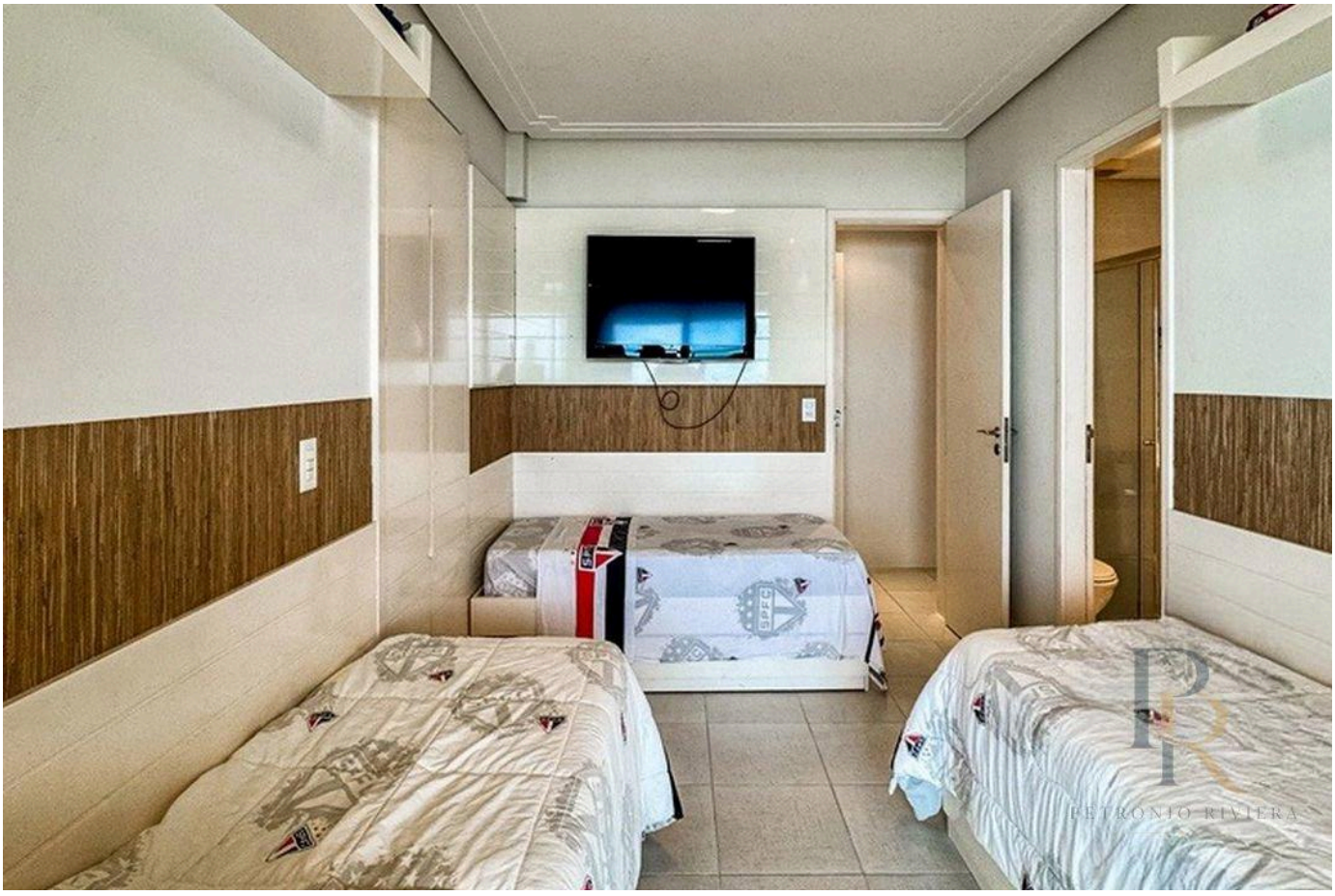

Valores y disponibilidad sujetos a cambios sin previo aviso. La información de este documento está sujeta a errores, omisiones, modificaciones, venta previa o retiro del mercado. Imágenes meramente ilustrativas.

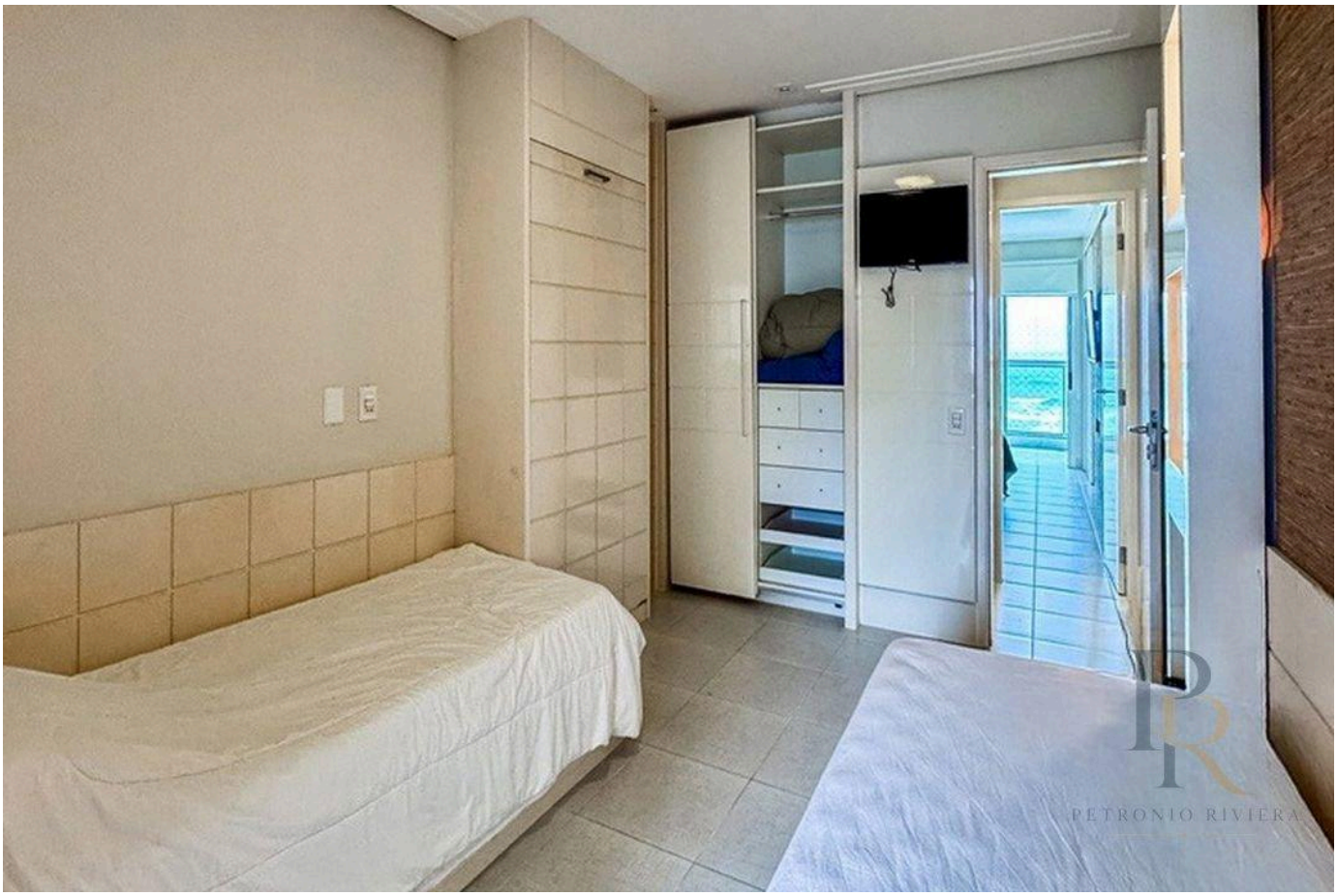



Valores y disponibilidad sujetos a cambios sin previo aviso. La información de este documento está sujeta a errores, omisiones, modificaciones, venta previa o retiro del mercado. Imágenes meramente ilustrativas.

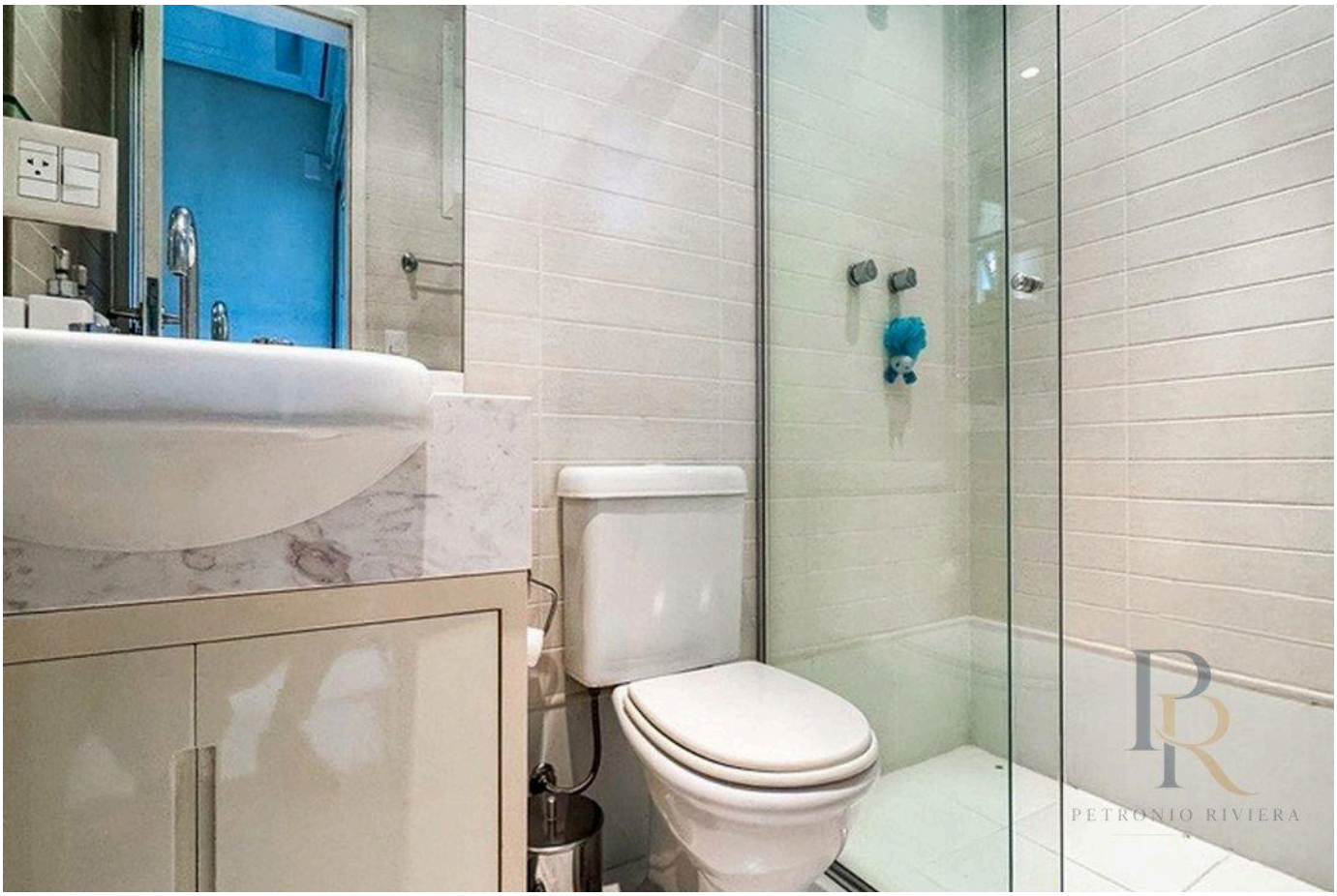

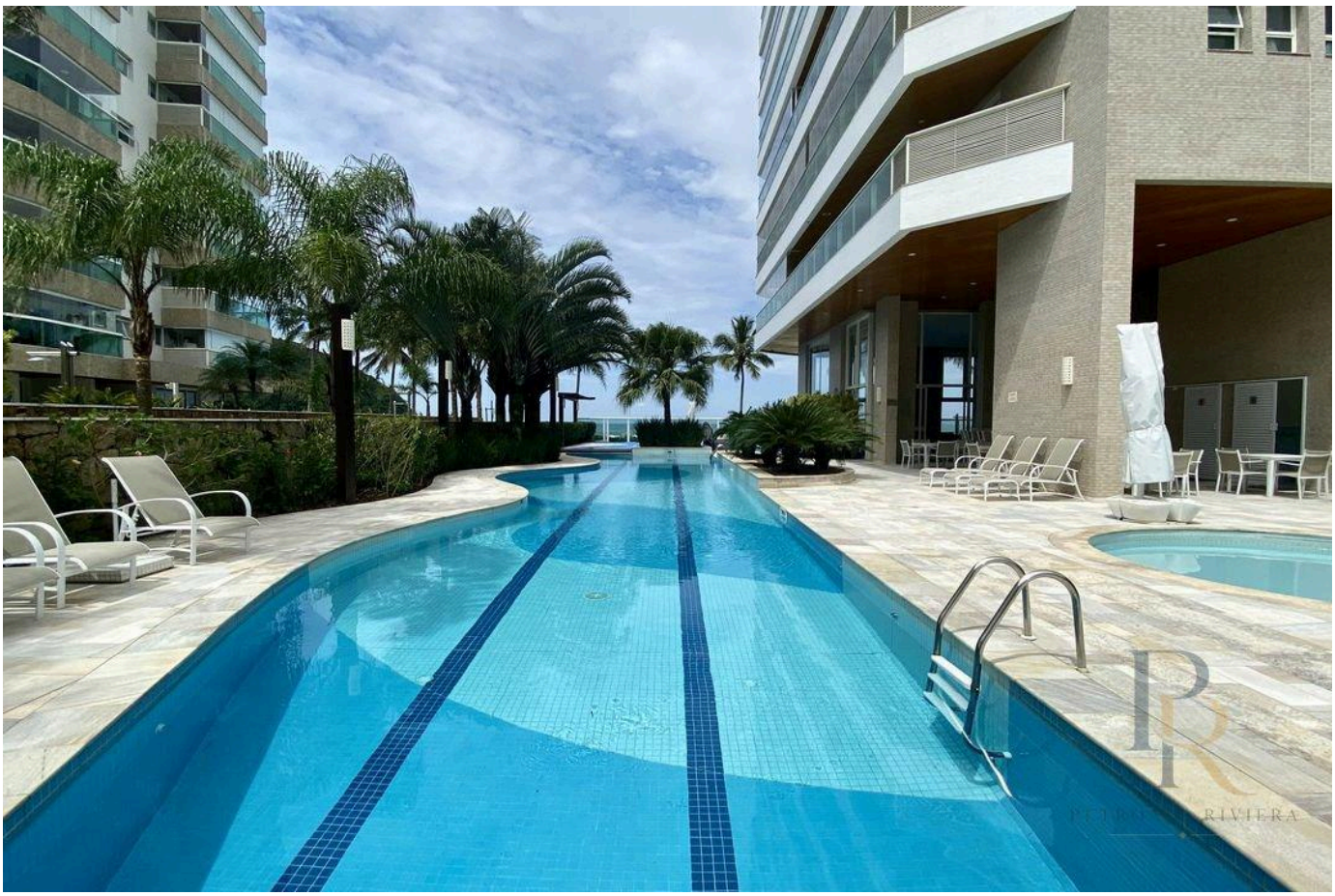

Valores y disponibilidad sujetos a cambios sin previo aviso. La información de este documento está sujeta a errores, omisiones, modificaciones, venta previa o retiro del mercado. Imágenes meramente ilustrativas.



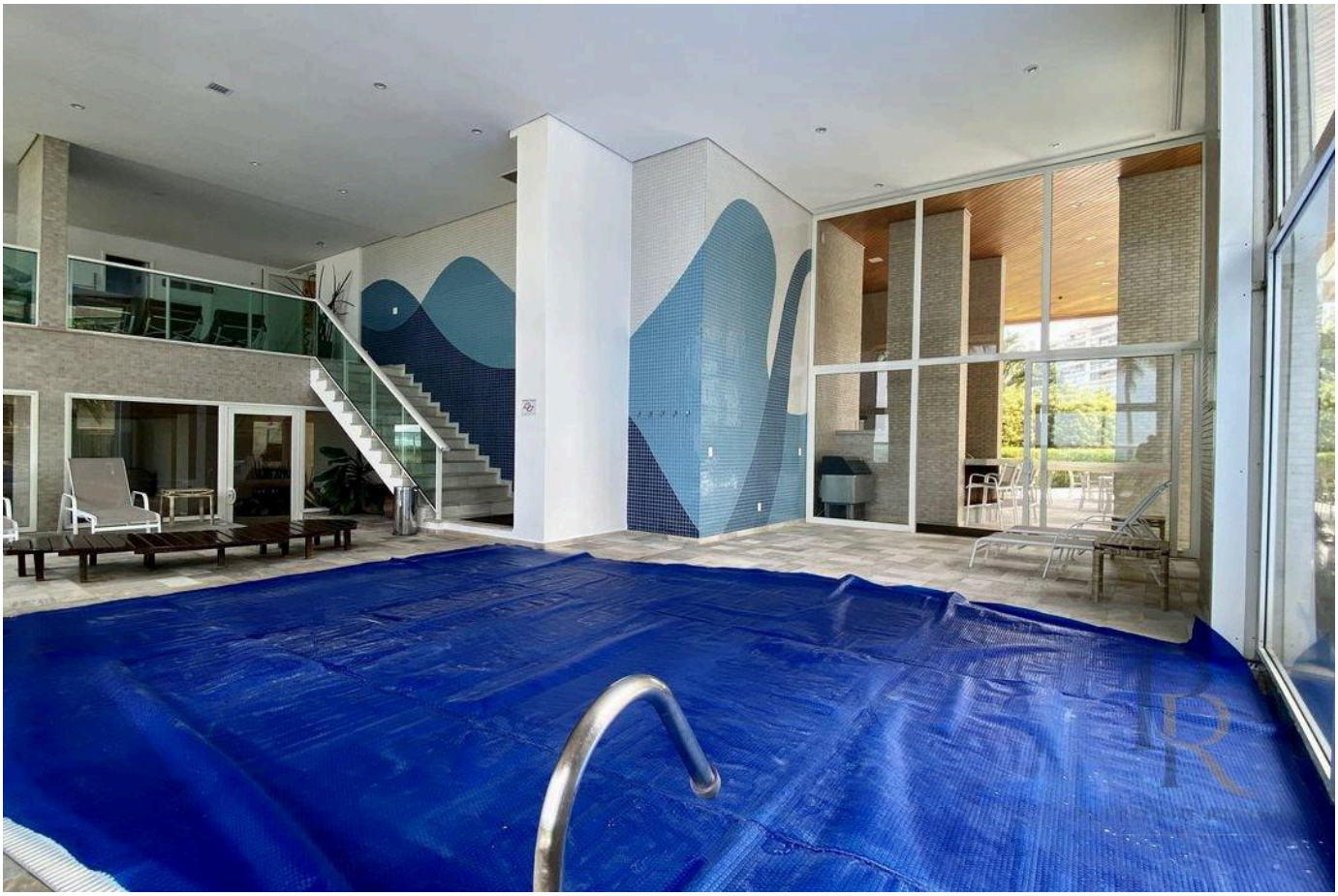

Valores y disponibilidad sujetos a cambios sin previo aviso. La información de este documento está sujeta a errores, omisiones, modificaciones, venta previa o retiro del mercado. Imágenes meramente ilustrativas.





Valores y disponibilidad sujetos a cambios sin previo aviso. La información de este documento está sujeta a errores, omisiones, modificaciones, venta previa o retiro del mercado. Imágenes meramente ilustrativas.



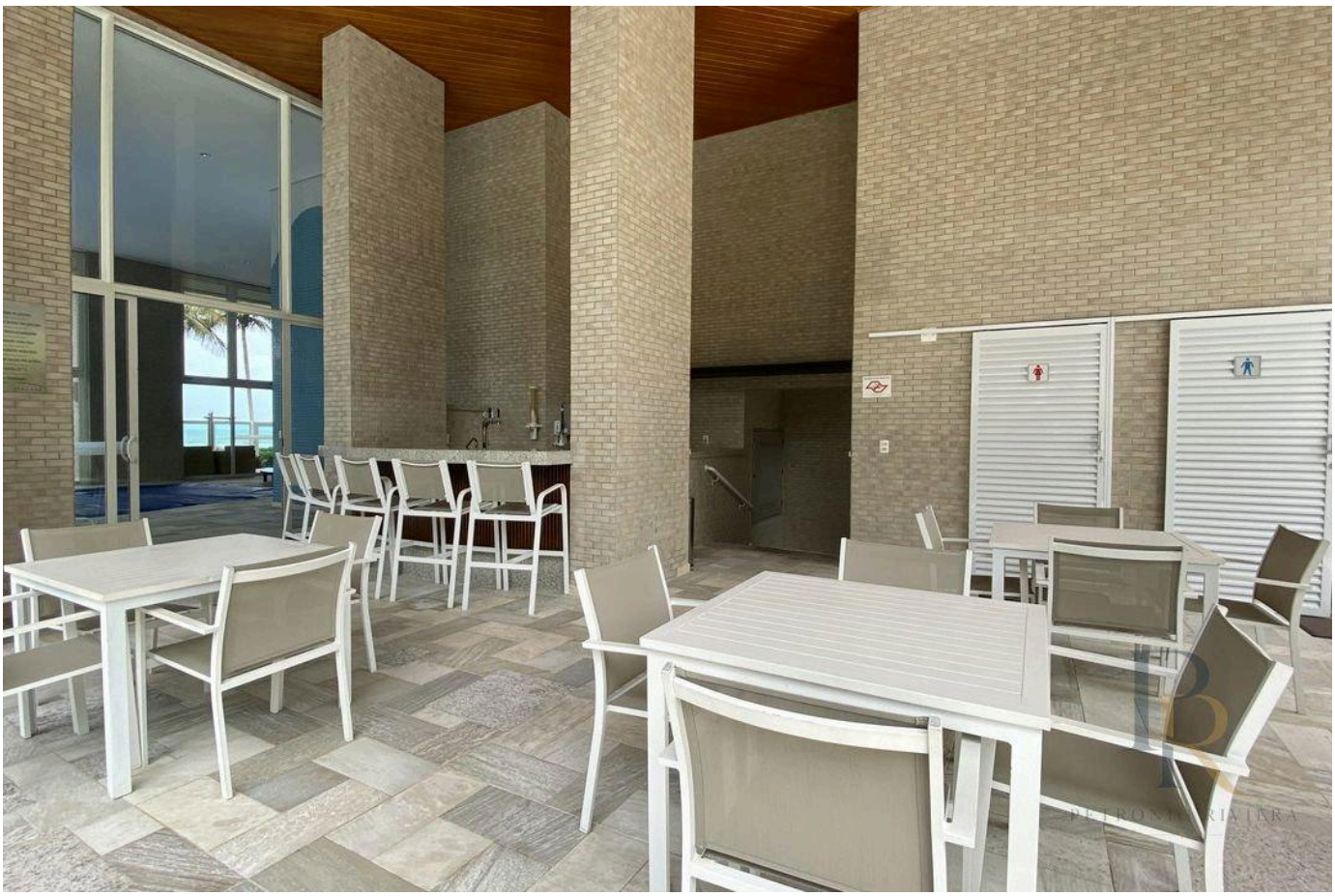

Valores y disponibilidad sujetos a cambios sin previo aviso. La información de este documento está sujeta a errores, omisiones, modificaciones, venta previa o retiro del mercado. Imágenes meramente ilustrativas.

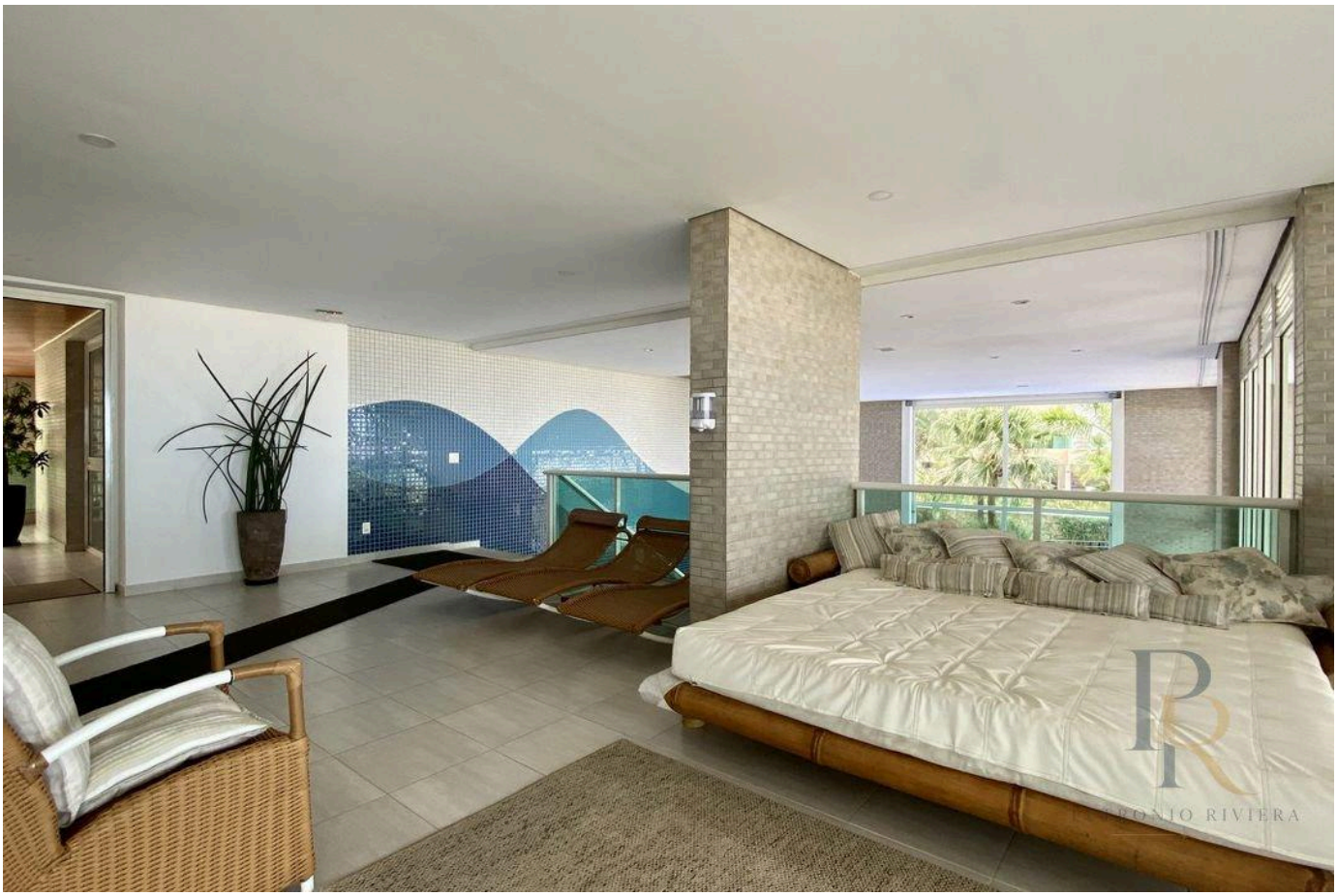



Valores y disponibilidad sujetos a cambios sin previo aviso. La información de este documento está sujeta a errores, omisiones, modificaciones, venta previa o retiro del mercado. Imágenes meramente ilustrativas.

PETRONIO RIVIERA

Petrônio Araújo Carvalho

CRECI 123.078

+55 (13) 99653-3554

rbrasilimoveis@hotmail.com

VER TODAS LAS FOTOS →