PETRONIO RIVIERA

APARTAMENTO DE 4 DORMITORIOS CON 3 SUITES

RIVIERA DE SÃO LOURENÇO · BERTIOGA

R$ 8.000.000 (US$ 1.444.043)



REF	DORMITORIOS	SUITES	PLAZAS	SUPERFICIE M²
PR-1594	4	3	3	360

Cuota de condominio R$ 7.000/mes Impuesto predial (IPTU) R$ 1.400/año

Valores y disponibilidad sujetos a cambios sin previo aviso. La información de este documento está sujeta a errores, omisiones, modificaciones, venta previa o retiro del mercado. Imágenes meramente ilustrativas.

APARTAMENTO DE 4 DORMITORIOS CON 3 SUITES

Apartamento de 4 dormitorios, 3 de ellos en suite, distribuido en 360 m² de superficie útil. La unidad ofrece 3 plazas de garaje cubiertas, cuarto de servicio, parrilla gourmet en el balcón, piscina privada y vista al mar. Los ambientes cuentan con aire acondicionado en dormitorios y sala, además de excelente aprovechamiento de luz natural con esposición al sol de la mañana.

Ubicado en Riviera de São Lourenço, en Bertioga, el inmueble se sitúa en un edificio de alto nivel que integra uno de los condominios más prestigiosos de la costa paulista, caracterizado por infraestructura completa, proximidad a hermosas playas y alto nivel de calidad de vida.

CARACTERÍSTICAS DE LA UNIDAD

- Aire acondicionado – Dormitorios
- Aire acondicionado – Sala
- Parrilla gourmet en el balcón
- Piscina en la unidad
- Cuarto de servicio
- Sol de la mañana
- Vista al mar

CARACTERÍSTICAS DEL CONDOMINIO

- Parrilla en áreas comunes
- Garaje subterráneo
- Primera línea de playa
- Piscina para adultos
- Piscina infantil
- Salón de eventos
- Sala de juegos para adultos
- Sauna de vapor
- Servicio de playa



Valores y disponibilidad sujetos a cambios sin previo aviso. La información de este documento está sujeta a errores, omisiones, modificaciones, venta previa o retiro del mercado. Imágenes meramente ilustrativas.





Valores y disponibilidad sujetos a cambios sin previo aviso. La información de este documento está sujeta a errores, omisiones, modificaciones, venta previa o retiro del mercado. Imágenes meramente ilustrativas.

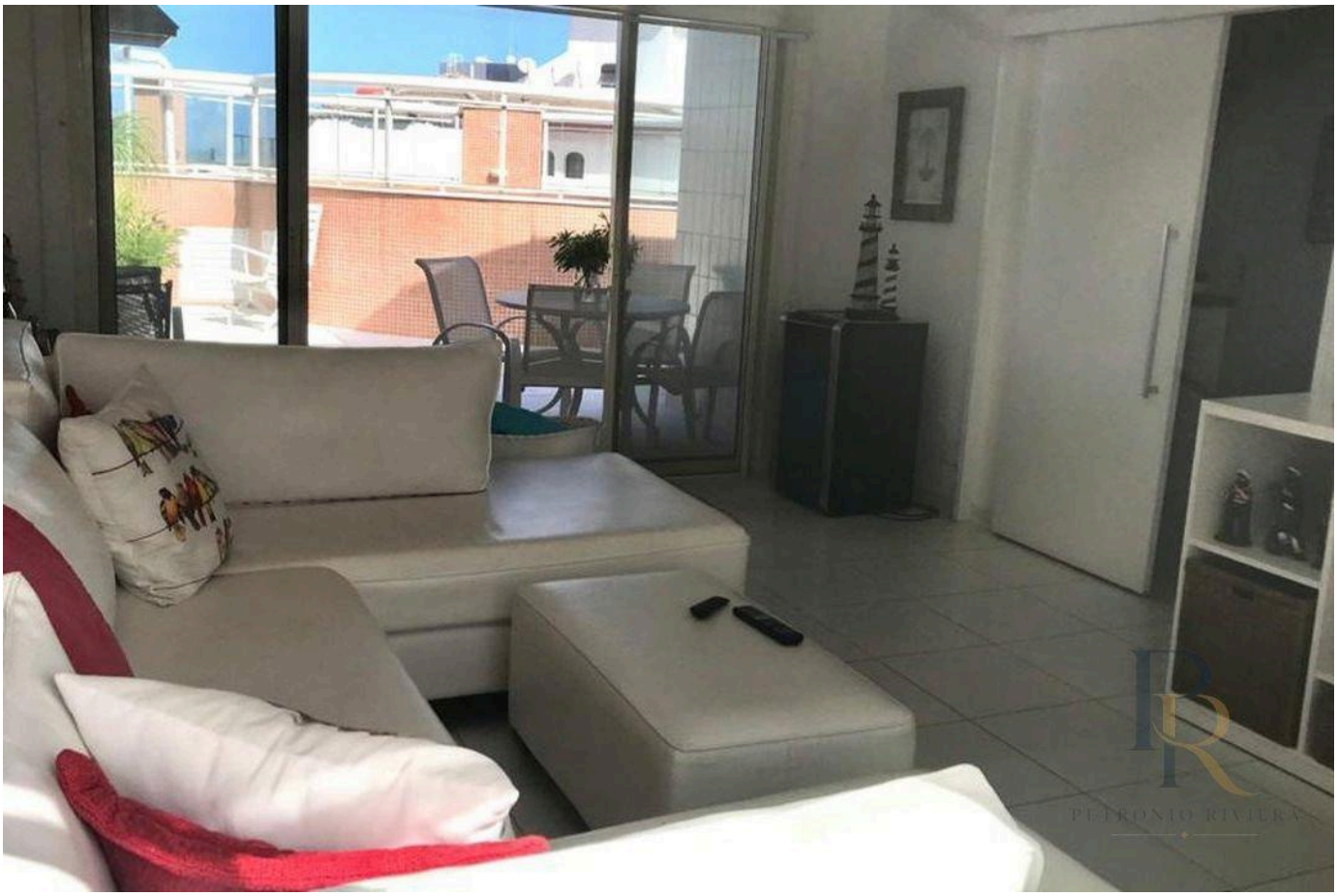



Valores y disponibilidad sujetos a cambios sin previo aviso. La información de este documento está sujeta a errores, omisiones, modificaciones, venta previa o retiro del mercado. Imágenes meramente ilustrativas.





Valores y disponibilidad sujetos a cambios sin previo aviso. La información de este documento está sujeta a errores, omisiones, modificaciones, venta previa o retiro del mercado. Imágenes meramente ilustrativas.





Valores y disponibilidad sujetos a cambios sin previo aviso. La información de este documento está sujeta a errores, omisiones, modificaciones, venta previa o retiro del mercado. Imágenes meramente ilustrativas.





Valores y disponibilidad sujetos a cambios sin previo aviso. La información de este documento está sujeta a errores, omisiones, modificaciones, venta previa o retiro del mercado. Imágenes meramente ilustrativas.





Valores y disponibilidad sujetos a cambios sin previo aviso. La información de este documento está sujeta a errores, omisiones, modificaciones, venta previa o retiro del mercado. Imágenes meramente ilustrativas.



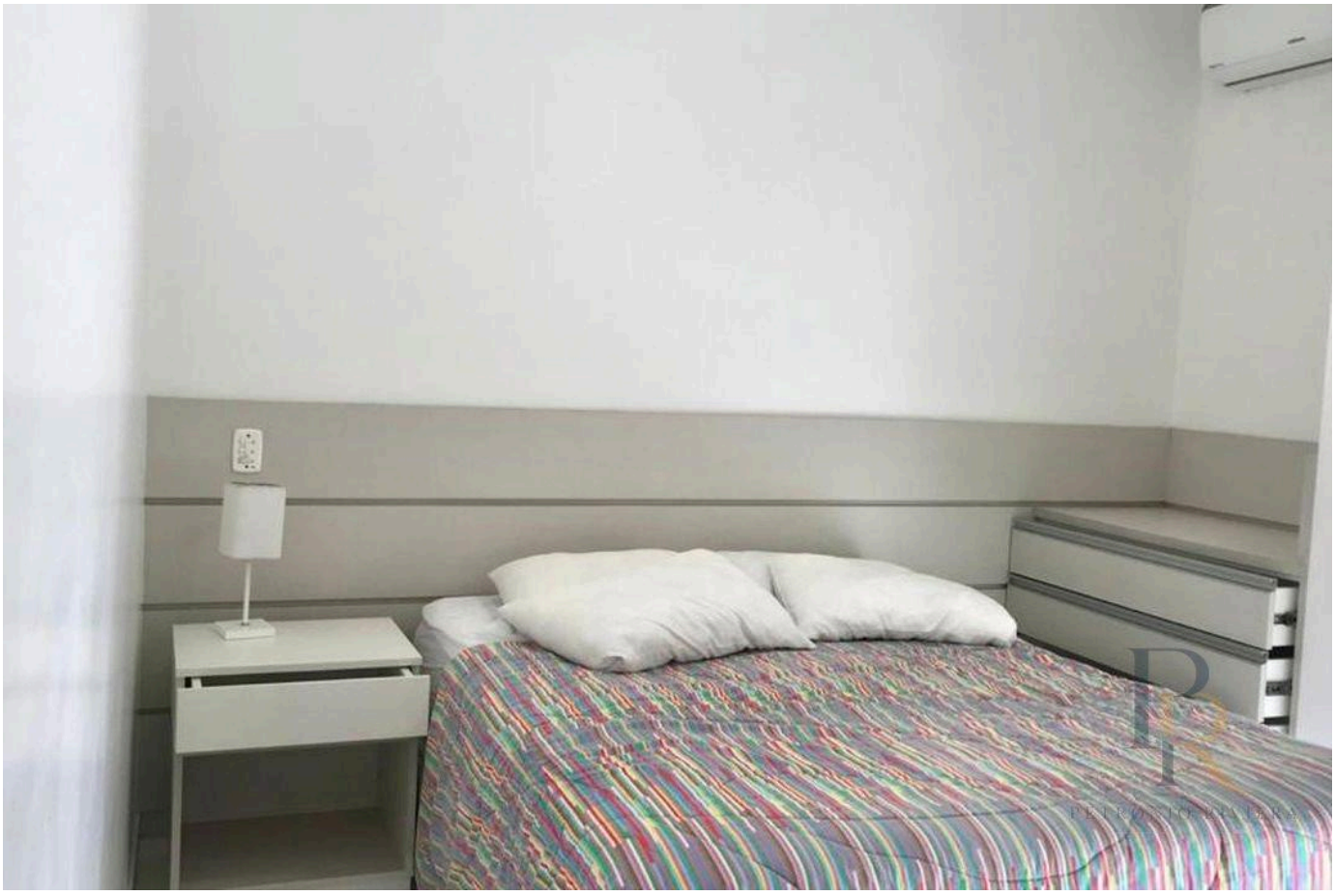

Valores y disponibilidad sujetos a cambios sin previo aviso. La información de este documento está sujeta a errores, omisiones, modificaciones, venta previa o retiro del mercado. Imágenes meramente ilustrativas.





Valores y disponibilidad sujetos a cambios sin previo aviso. La información de este documento está sujeta a errores, omisiones, modificaciones, venta previa o retiro del mercado. Imágenes meramente ilustrativas.





Valores y disponibilidad sujetos a cambios sin previo aviso. La información de este documento está sujeta a errores, omisiones, modificaciones, venta previa o retiro del mercado. Imágenes meramente ilustrativas.

PETRONIO RIVIERA

Petrônio Araújo Carvalho

CRECI 123.078

+55 (13) 99653-3554

rbrasilimoveis@hotmail.com

VER TODAS LAS FOTOS →