PETRONIO RIVIERA

APARTAMENTO DE 3 DORMITORIOS CON 1 SUITE

RIVIERA DE SÃO LOURENÇO · BERTIOGA

R$ 3.000.000 (US$ 541.516)



REF	DORMITORIOS	SUITES	PLAZAS	SUPERFICIE M²
PR-1552	3	1	2	125

Cuota de condominio R$ 2.900/mes Impuesto predial (IPTU) R$ 250/año

Valores y disponibilidad sujetos a cambios sin previo aviso. La información de este documento está sujeta a errores, omisiones, modificaciones, venta previa o retiro del mercado. Imágenes meramente ilustrativas.

APARTAMENTO DE 3 DORMITORIOS CON 1 SUITE

Apartamento amueblado de 3 dormitorios, 1 de ellos en suite, distribuido en 125 m² de superficie útil. La unidad cuenta con aire acondicionado en los dormitorios, balcón acristalado y parrilla gourmet en el balcón, proporcionando confort y practicidad. Incluye 2 plazas de garaje cubiertas.

Ubicado en un edificio de alto nivel en Riviera de São Lourenço, en Bertioga, la propiedad se beneficia de excelente infraestructura completa con piscinas para adultos y niños, cancha de tenis, sauna húmeda y servicio de playa. La ubicación privilegiada garantiza proximidad a hermosas playas y el alto nivel de calidad de vida característico de la región.

CARACTERÍSTICAS DE LA UNIDAD

- Aire acondicionado – Dormitorios
- Balcón acristalado
- Parrilla gourmet en el balcón
- Amueblado

CARACTERÍSTICAS DEL CONDOMINIO

- Piscina para adultos
- Cancha de tenis
- Servicio de playa
- Piscina infantil
- Sauna de vapor



Valores y disponibilidad sujetos a cambios sin previo aviso. La información de este documento está sujeta a errores, omisiones, modificaciones, venta previa o retiro del mercado. Imágenes meramente ilustrativas.





Valores y disponibilidad sujetos a cambios sin previo aviso. La información de este documento está sujeta a errores, omisiones, modificaciones, venta previa o retiro del mercado. Imágenes meramente ilustrativas.

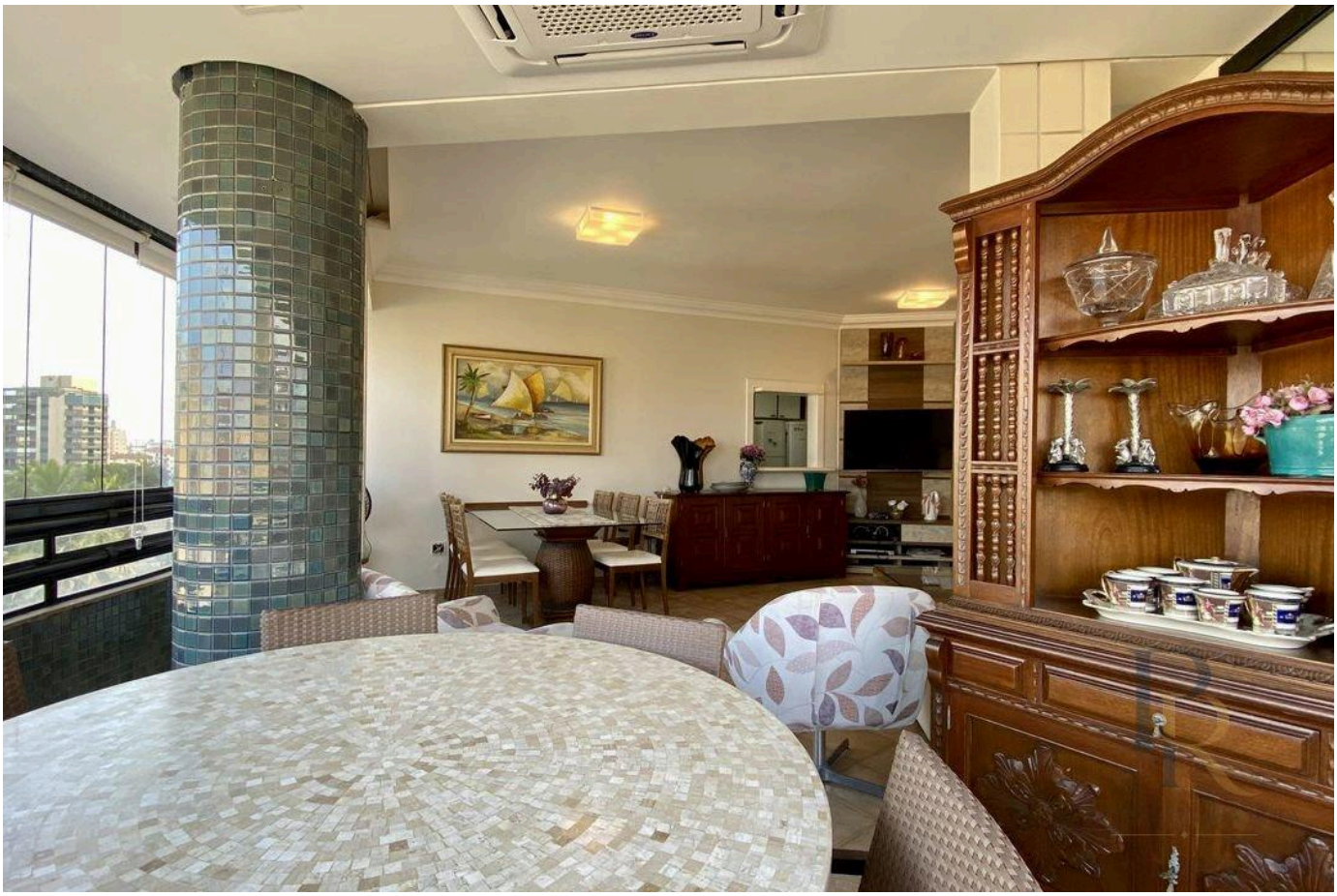



Valores y disponibilidad sujetos a cambios sin previo aviso. La información de este documento está sujeta a errores, omisiones, modificaciones, venta previa o retiro del mercado. Imágenes meramente ilustrativas.





Valores y disponibilidad sujetos a cambios sin previo aviso. La información de este documento está sujeta a errores, omisiones, modificaciones, venta previa o retiro del mercado. Imágenes meramente ilustrativas.



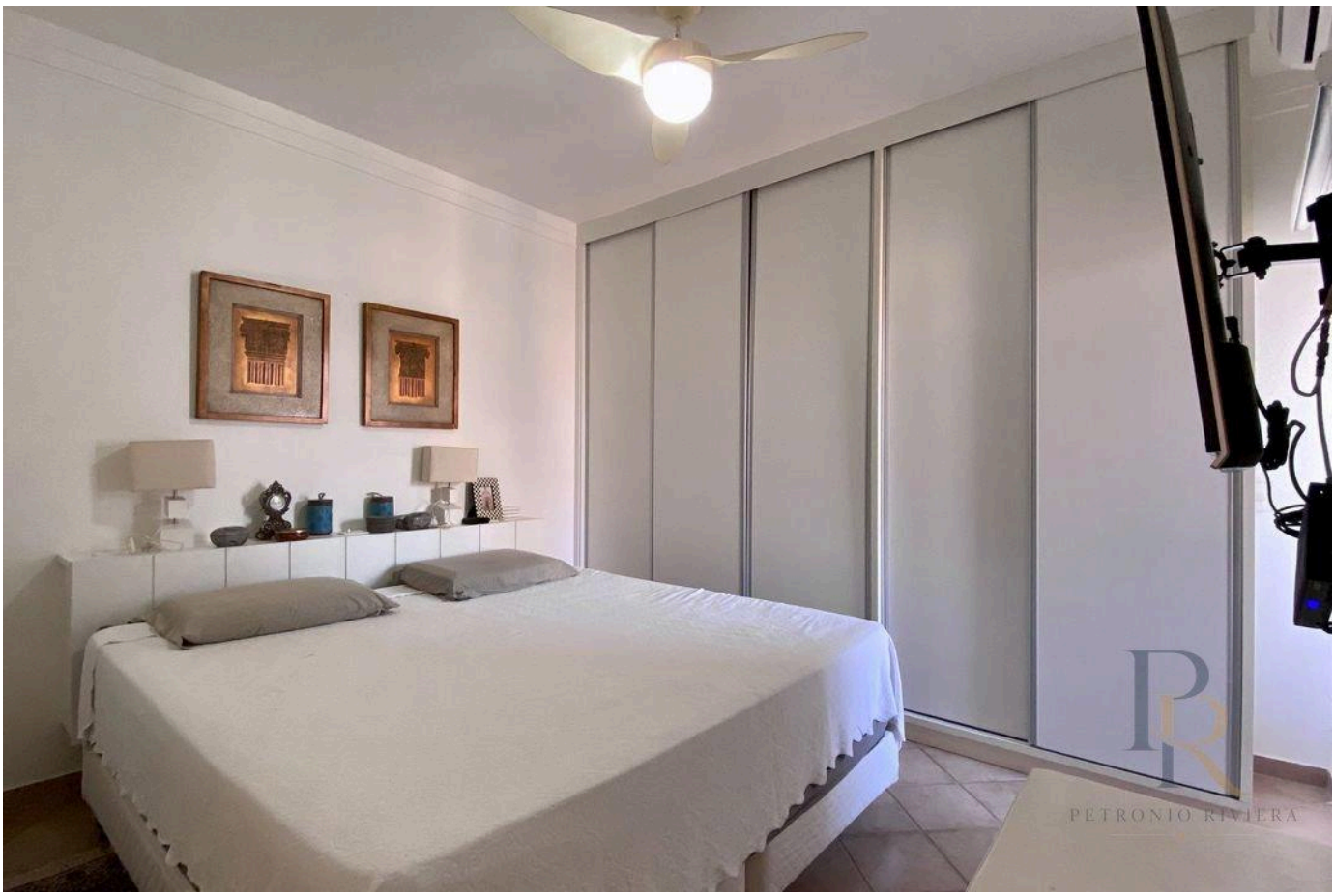

Valores y disponibilidad sujetos a cambios sin previo aviso. La información de este documento está sujeta a errores, omisiones, modificaciones, venta previa o retiro del mercado. Imágenes meramente ilustrativas.





Valores y disponibilidad sujetos a cambios sin previo aviso. La información de este documento está sujeta a errores, omisiones, modificaciones, venta previa o retiro del mercado. Imágenes meramente ilustrativas.





Valores y disponibilidad sujetos a cambios sin previo aviso. La información de este documento está sujeta a errores, omisiones, modificaciones, venta previa o retiro del mercado. Imágenes meramente ilustrativas.





Valores y disponibilidad sujetos a cambios sin previo aviso. La información de este documento está sujeta a errores, omisiones, modificaciones, venta previa o retiro del mercado. Imágenes meramente ilustrativas.





Valores y disponibilidad sujetos a cambios sin previo aviso. La información de este documento está sujeta a errores, omisiones, modificaciones, venta previa o retiro del mercado. Imágenes meramente ilustrativas.





Valores y disponibilidad sujetos a cambios sin previo aviso. La información de este documento está sujeta a errores, omisiones, modificaciones, venta previa o retiro del mercado. Imágenes meramente ilustrativas.

PETRONIO RIVIERA

Petrônio Araújo Carvalho

CRECI 123.078

+55 (13) 99653-3554

rbrasilimoveis@hotmail.com

VER TODAS LAS FOTOS →