PETRONIO RIVIERA

CASA DE ALTO NIVEL CON 728 M² EN MÓDULO 17

RIVIERA DE SÃO LOURENÇO · BERTIOGA

R$ 27.000.000 (US$ 4.873.646)



REF	DORMITORIOS	SUITES	PLAZAS	SUPERFICIE M²
PR-1529	6	6	6	728

Cuota de condominio R$ 2.128/mes Impuesto predial (IPTU) R$ 2.741/año

Valores y disponibilidad sujetos a cambios sin previo aviso. La información de este documento está sujeta a errores, omisiones, modificaciones, venta previa o retiro del mercado. Imágenes meramente ilustrativas.

CASA DE ALTO NIVEL CON 728 M² EN MÓDULO 17

Casa de alto nivel con 728 m² de superficie construida implantada en un terreno de 742,63 m². La propiedad ofrece amplia área verde, área gourmet y vista privilegiada al campo de golf, características que definen su diferencial en la región. El proyecto arquitectónico aprovecha óptimamente el generoso terreno, garantizando privacidad y contacto con la naturaleza en un inmueble de acabado impecable.

Ubicada en el Módulo 17 de Riviera de São Lourenço, en Bertioga, la residencia se sitúa en uno de los condominios más prestigiados de la costa paulista. La región es reconocida por su infraestructura completa, proximidad a hermosas playas y alto nivel de calidad de vida, consolidando un estilo de vivienda exclusivo y refinado para familias que buscan excelencia en la costa.

CARACTERÍSTICAS DE LA UNIDAD

- Área verde
- Vista al campo de golf

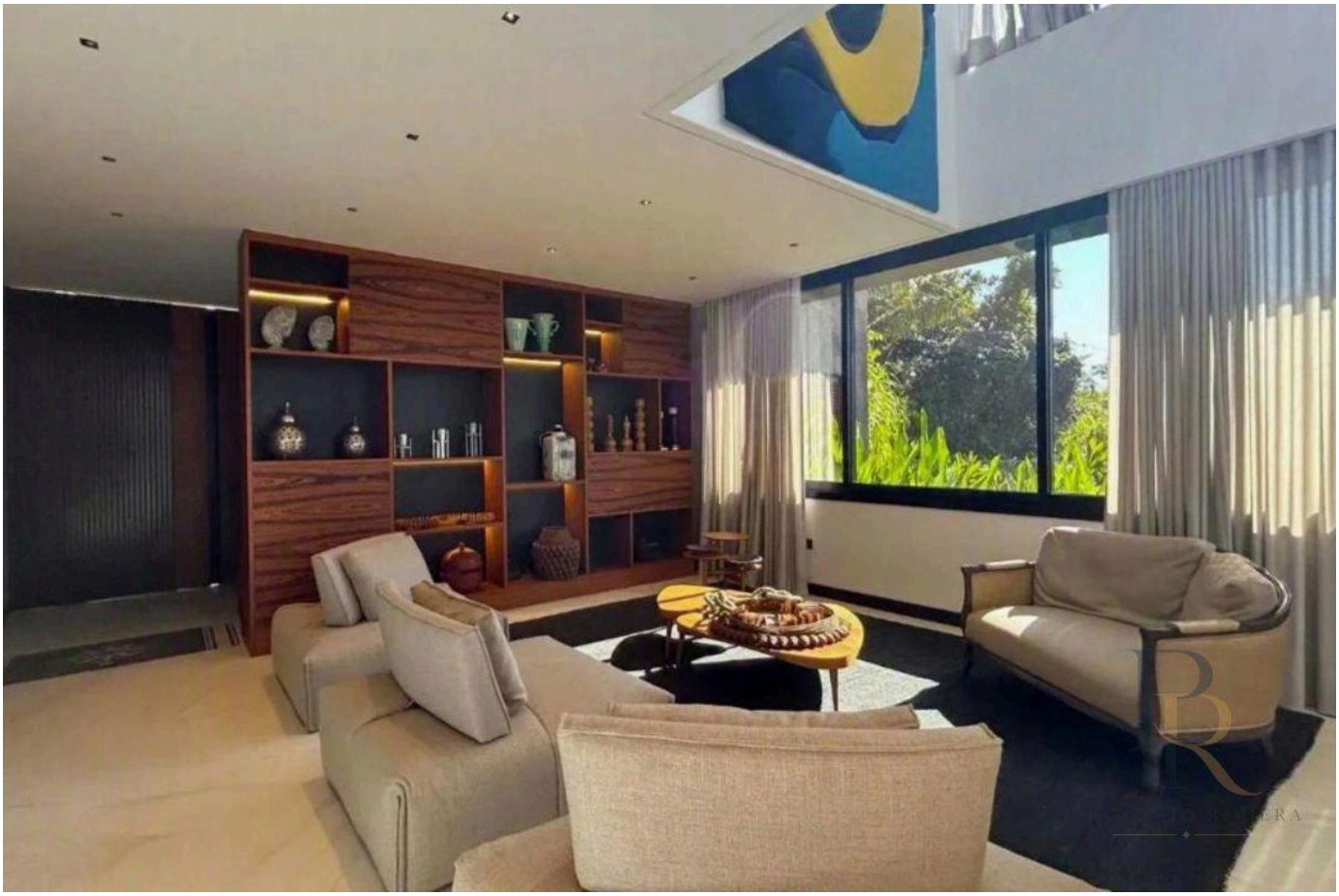

Valores y disponibilidad sujetos a cambios sin previo aviso. La información de este documento está sujeta a errores, omisiones, modificaciones, venta previa o retiro del mercado. Imágenes meramente ilustrativas.

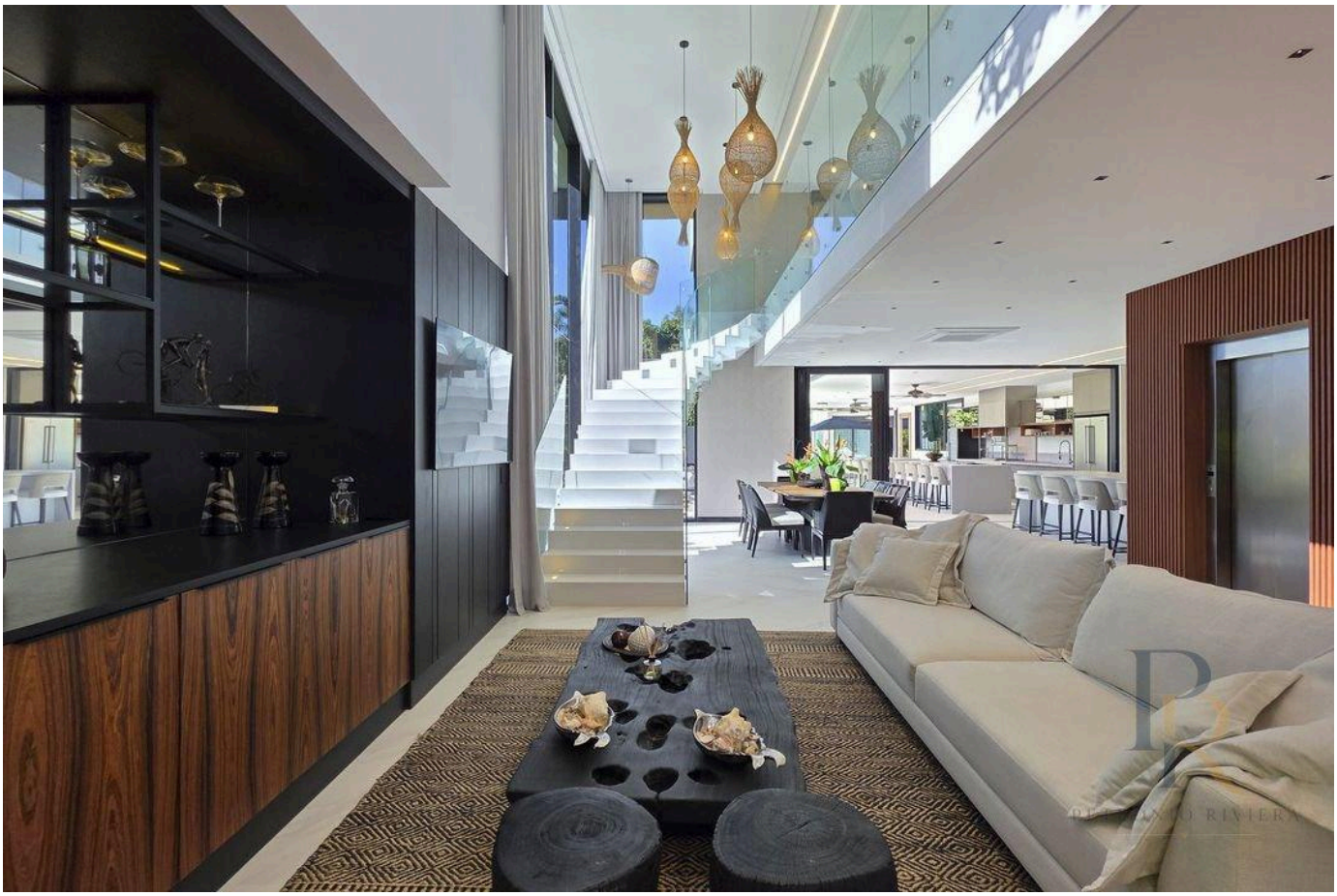



Valores y disponibilidad sujetos a cambios sin previo aviso. La información de este documento está sujeta a errores, omisiones, modificaciones, venta previa o retiro del mercado. Imágenes meramente ilustrativas.

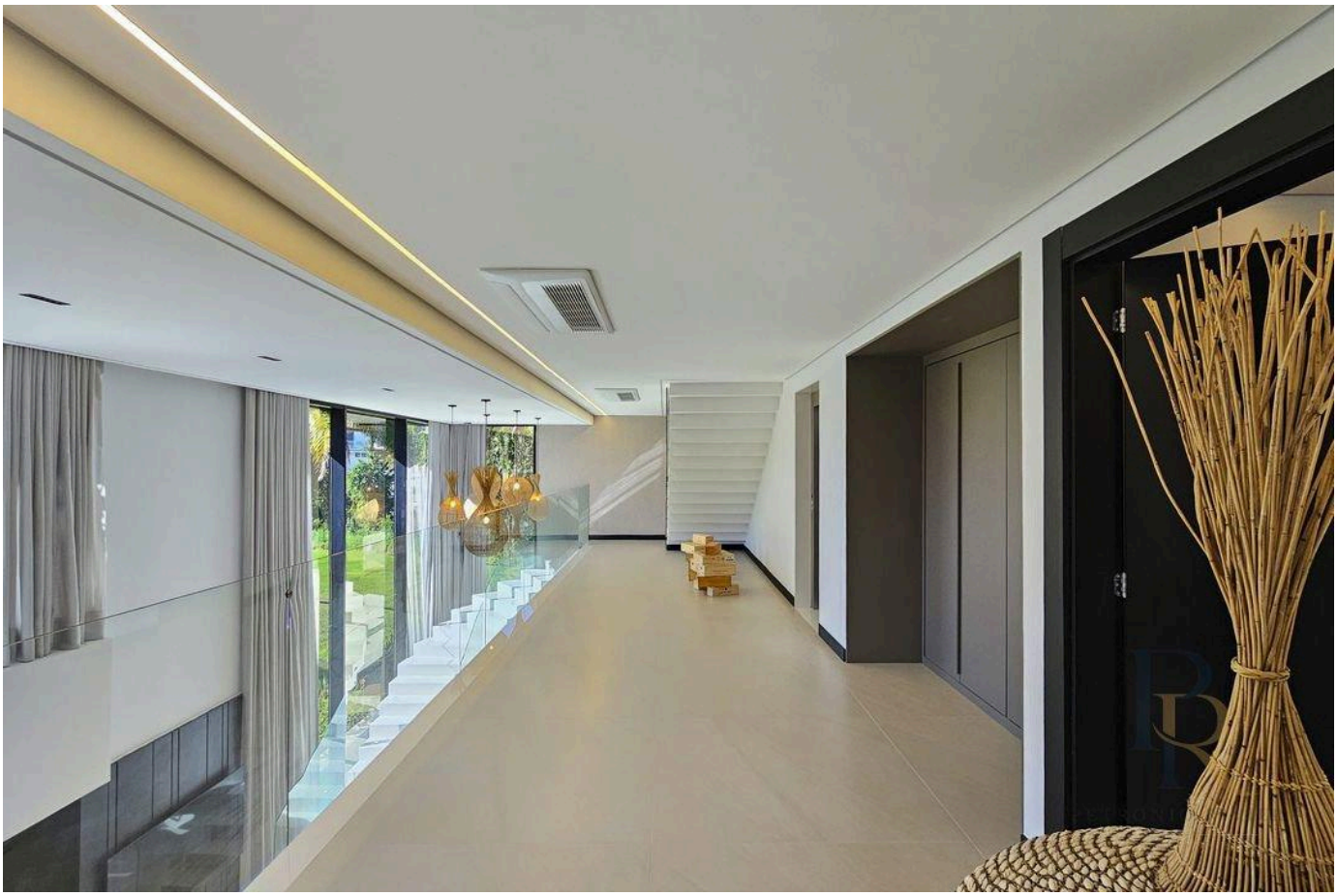

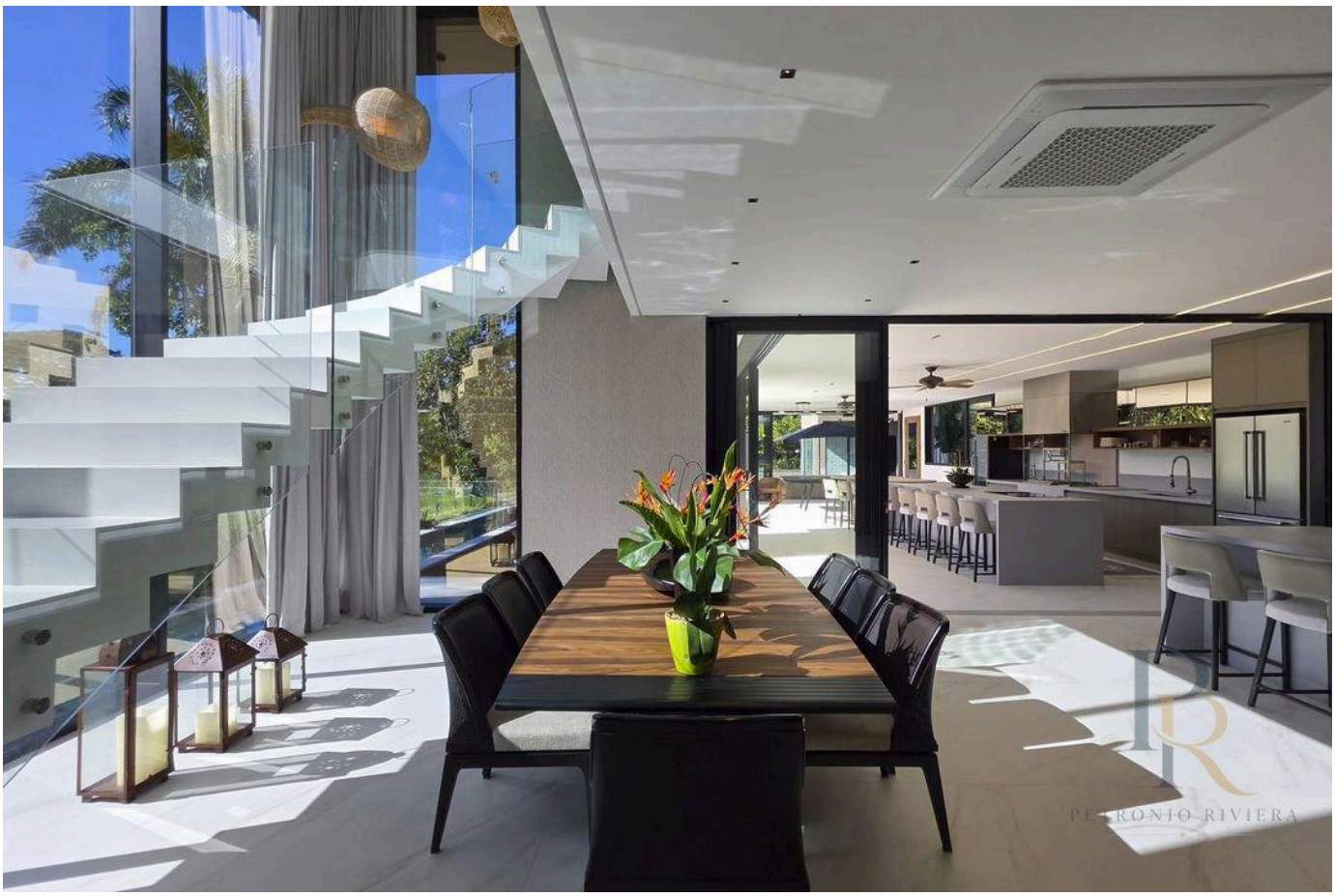

Valores y disponibilidad sujetos a cambios sin previo aviso. La información de este documento está sujeta a errores, omisiones, modificaciones, venta previa o retiro del mercado. Imágenes meramente ilustrativas.





Valores y disponibilidad sujetos a cambios sin previo aviso. La información de este documento está sujeta a errores, omisiones, modificaciones, venta previa o retiro del mercado. Imágenes meramente ilustrativas.

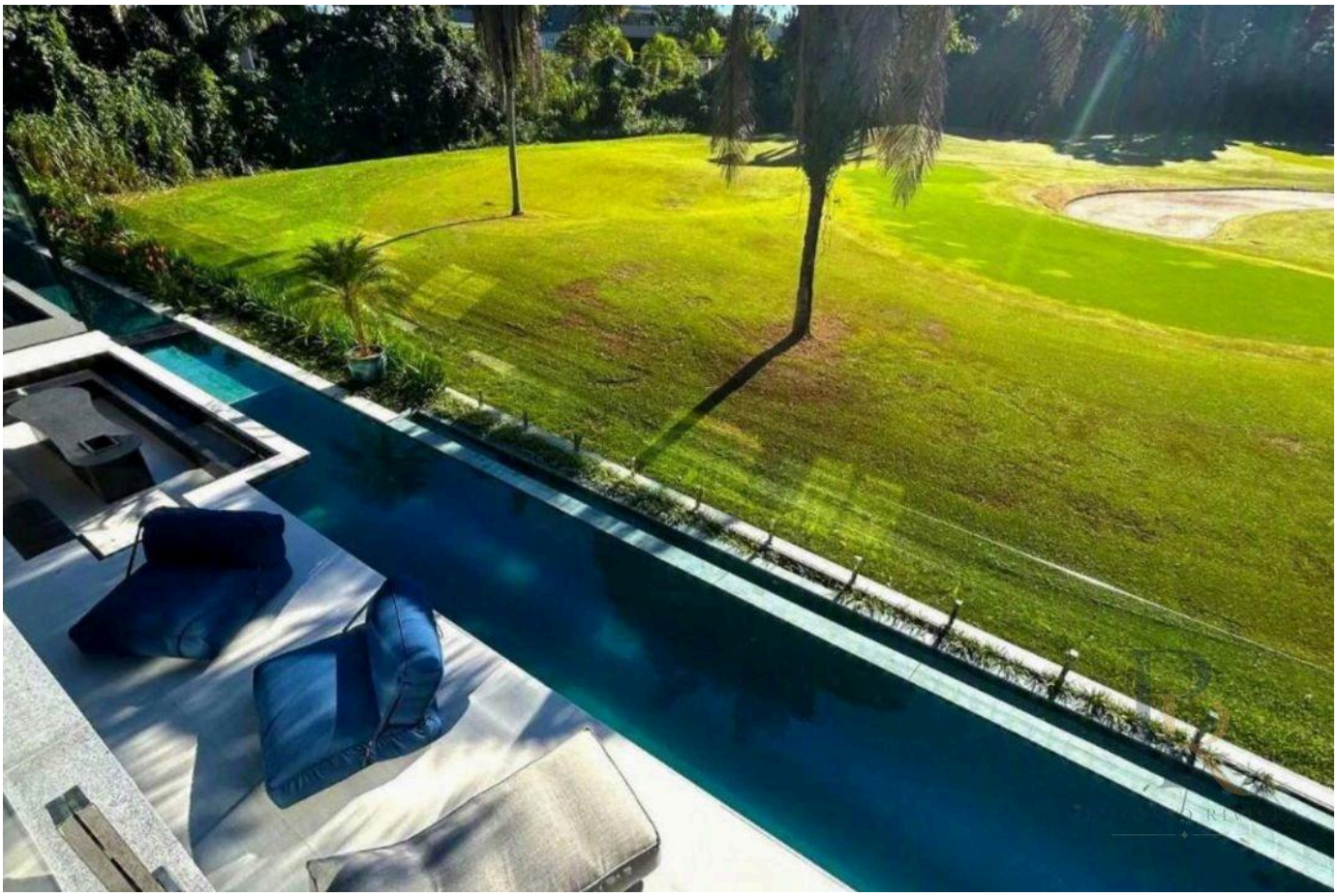

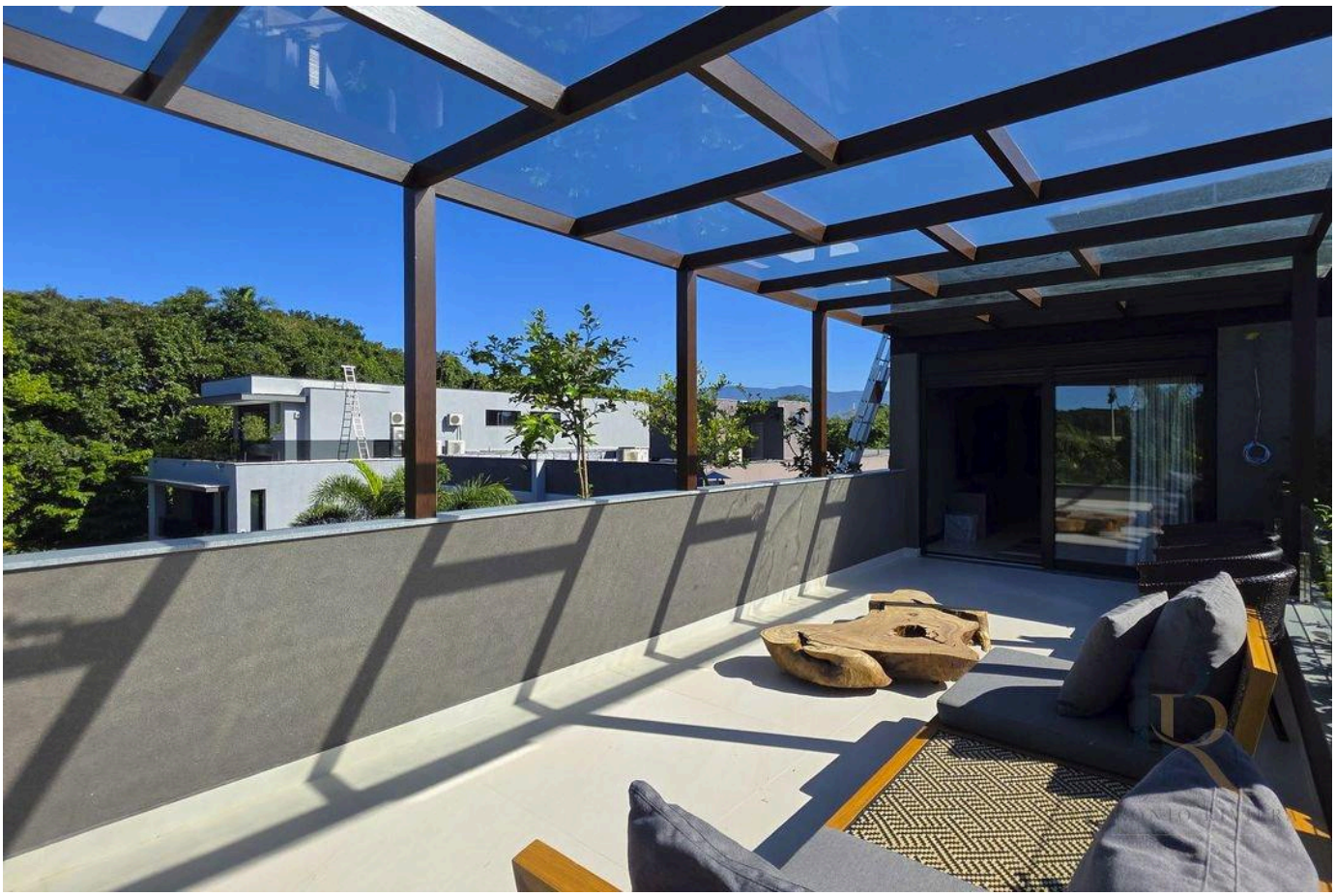

Valores y disponibilidad sujetos a cambios sin previo aviso. La información de este documento está sujeta a errores, omisiones, modificaciones, venta previa o retiro del mercado. Imágenes meramente ilustrativas.



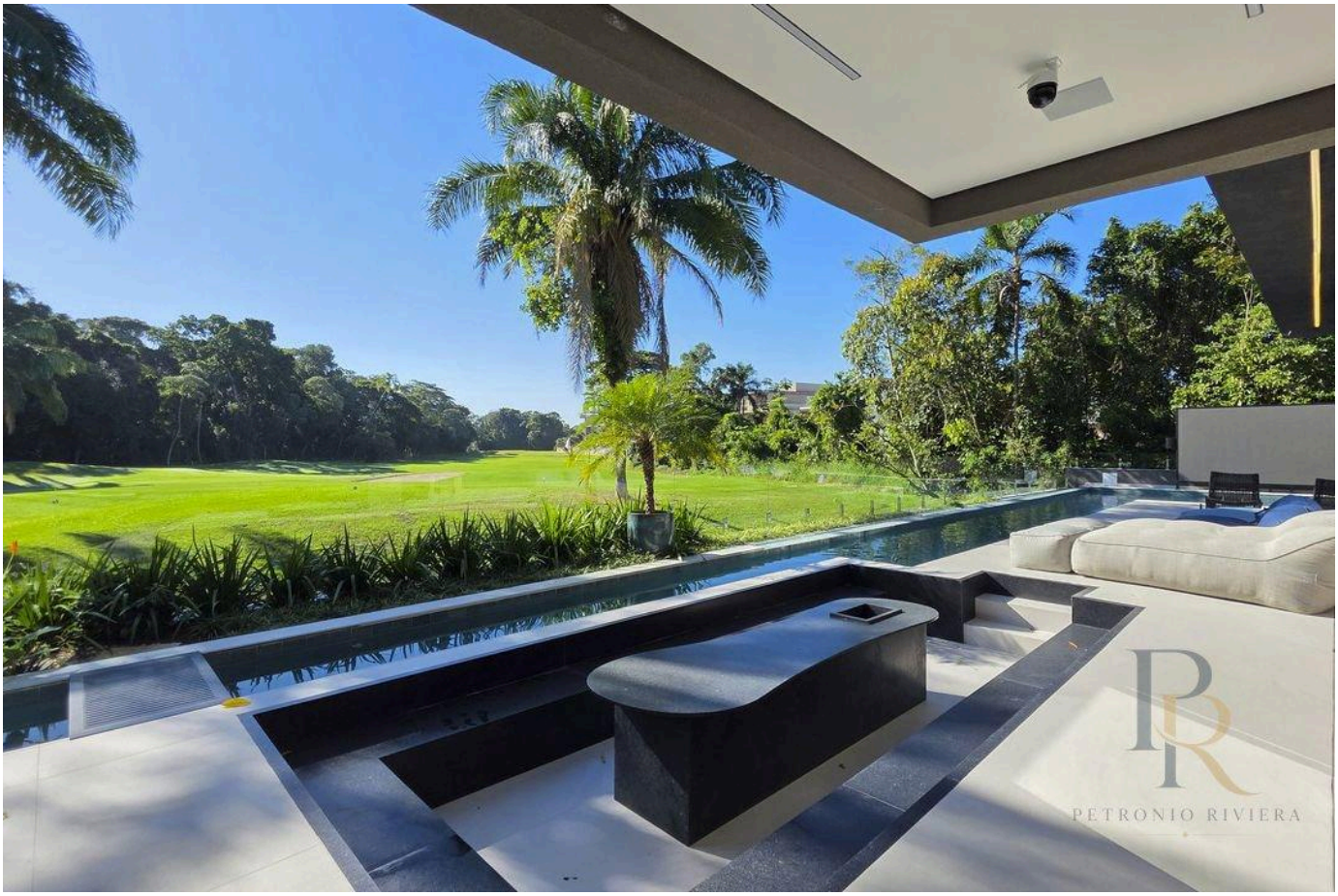

Valores y disponibilidad sujetos a cambios sin previo aviso. La información de este documento está sujeta a errores, omisiones, modificaciones, venta previa o retiro del mercado. Imágenes meramente ilustrativas.





Valores y disponibilidad sujetos a cambios sin previo aviso. La información de este documento está sujeta a errores, omisiones, modificaciones, venta previa o retiro del mercado. Imágenes meramente ilustrativas.





Valores y disponibilidad sujetos a cambios sin previo aviso. La información de este documento está sujeta a errores, omisiones, modificaciones, venta previa o retiro del mercado. Imágenes meramente ilustrativas.



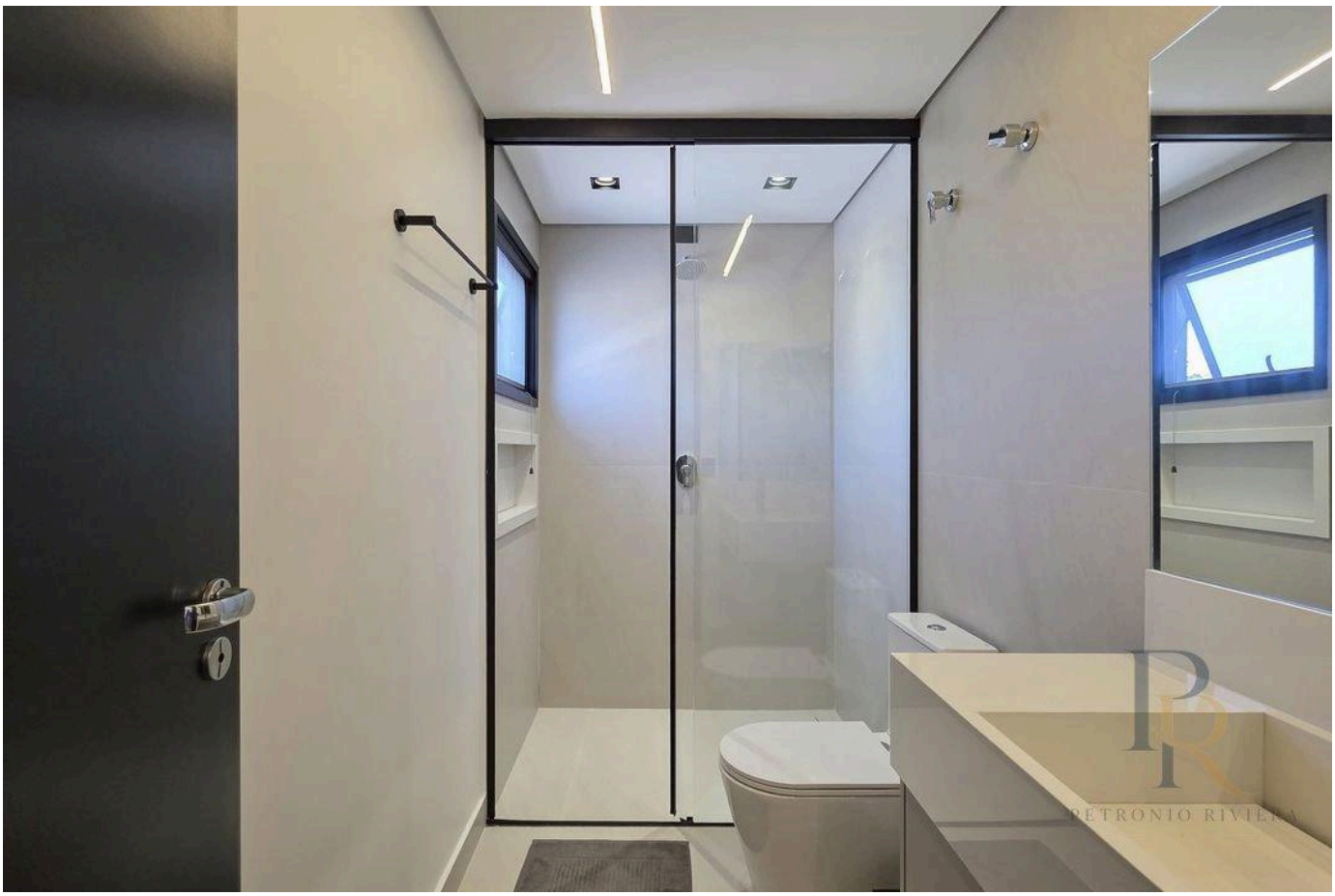

Valores y disponibilidad sujetos a cambios sin previo aviso. La información de este documento está sujeta a errores, omisiones, modificaciones, venta previa o retiro del mercado. Imágenes meramente ilustrativas.





Valores y disponibilidad sujetos a cambios sin previo aviso. La información de este documento está sujeta a errores, omisiones, modificaciones, venta previa o retiro del mercado. Imágenes meramente ilustrativas.

PETRONIO RIVIERA

Petrônio Araújo Carvalho

CRECI 123.078

+55 (13) 99653-3554

rbrasilimoveis@hotmail.com

VER TODAS LAS FOTOS →