PETRONIO RIVIERA

قطعة أرض فاخرة في Módulo 17، Riviera de São Lourenço

RIVIERA DE SÃO LOURENÇO · BERTIOGA

R$ 27.000.000 (US$ 4,873,646)



المرجع	غرف النوم	أجنحة	مواقف	المساحة م²
PR-1529	6	6	6	728

رسوم المجمع R$ 2.128 شهرياً ضريبة العقار (IPTU) R$ 2.741 سنوياً

الأسعار والتوفر قابلة للتغيير دون إشعار مسبق. المعلومات الواردة في هذا المستند قد تتضمن أخطاء أو سهواً، وهي عرضة للتعديل أو البيع المسبق أو السحب من السوق. الصور لأغراض توضيحية فقط.

قطعة أرض فاخرة في Módulo 17، Riviera de São Lourenço

قطعة أرض استثنائية تقع في Módulo 17 من Riviera de São Lourenço، بمساحة إجمالية قدرها 742.63 متر مربع. تتميز العقارات بنسب معمارية سخية حيث يبلغ طول الواجهة 15.71 متر وعمق 14 متر، مما يوفر إمكانات بناء واسعة لتطوير مشروع سكني فاخر. تتميز الأرض بوجود مساحات خضراء محفوظة وإطلالة متميزة على ملعب الجولف، وهي عناصر تضيف قيمة وجودة حياة للمشروع المستقبلي. يقع الموقع في Riviera de São Lourenço في Bertioga، وهو جزء من أحد أكثر المشاريع المرموقة على ساحل ولاية سان باولو، وتشتهر بالبنية التحتية الكاملة والقرب من الشواطئ الجميلة ومعايير جودة الحياة الاستثنائية. يوفر الموقع إمكانية الوصول المريحة إلى الخدمات الإقليمية والمحال التجارية ومرافق الترفيه، مما يضمن موقعاً مثالياً في هذا المجتمع الراقي.

مميزات الوحدة

- منطقة خضراء
- إطلالة على ملعب الغولف

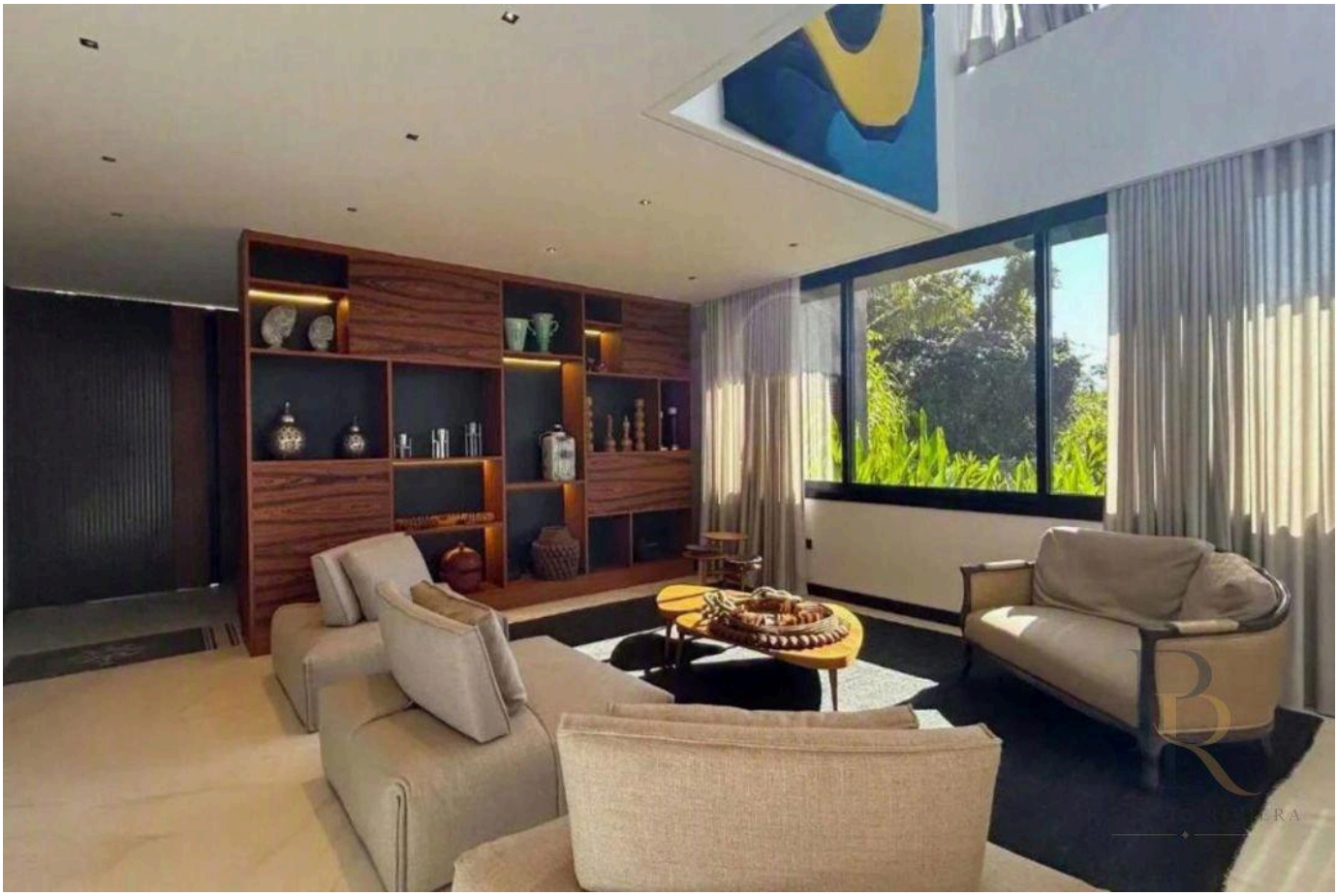

الأسعار والتوفر قابلة للتغيير دون إشعار مسبق. المعلومات الواردة في هذا المستند قد تتضمن أخطاء أو سهواً، وهي عرضة للتعديل أو البيع المسبق أو السحب من السوق. الصور لأغراض توضيحية فقط.

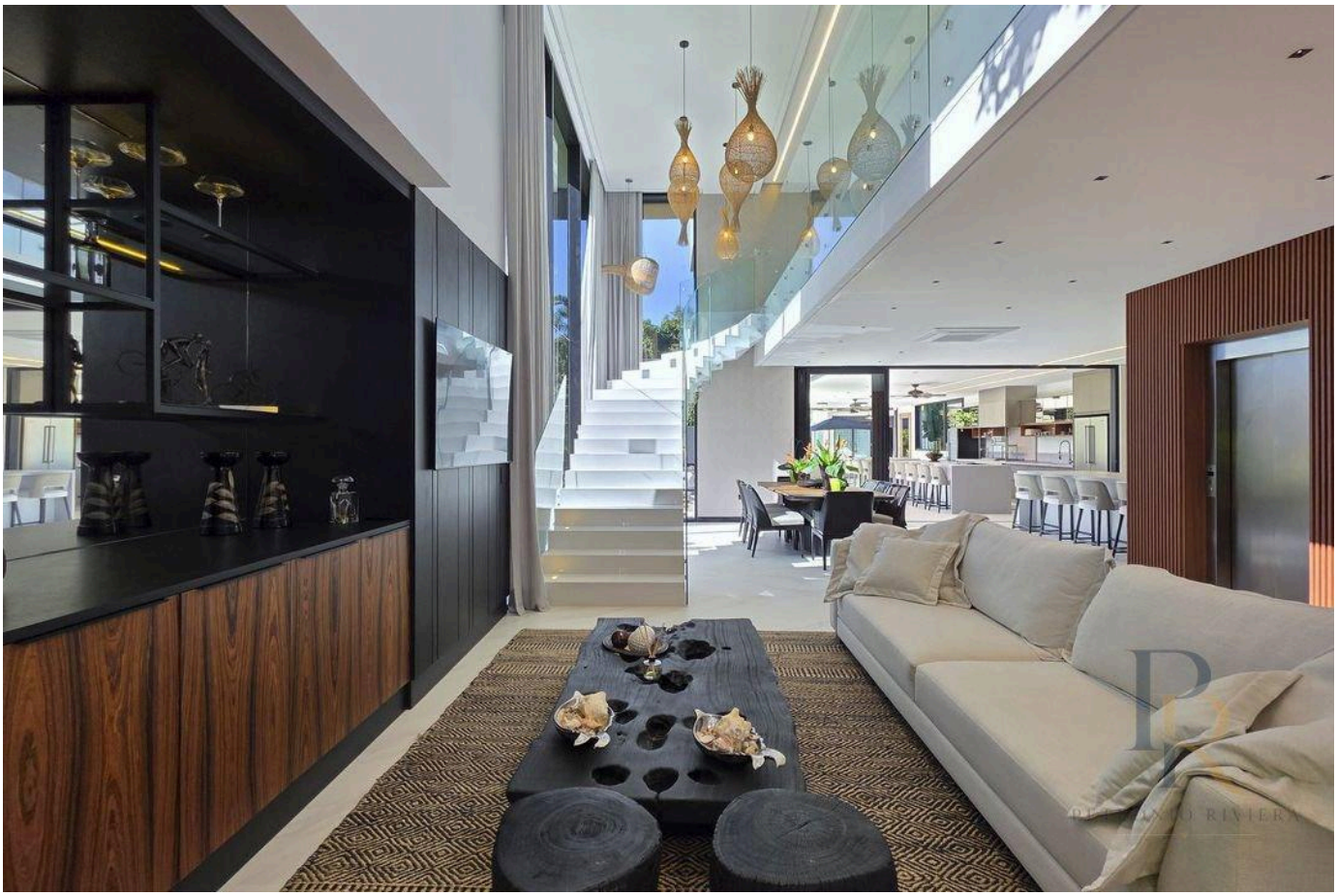



الأسعار والتوفر قابلة للتغيير دون إشعار مسبق. المعلومات الواردة في هذا المستند قد تتضمن أخطاء أو سهواً، وهي عرضة للتعديل أو البيع المسبق أو السحب من السوق. الصور لأغراض توضيحية فقط.

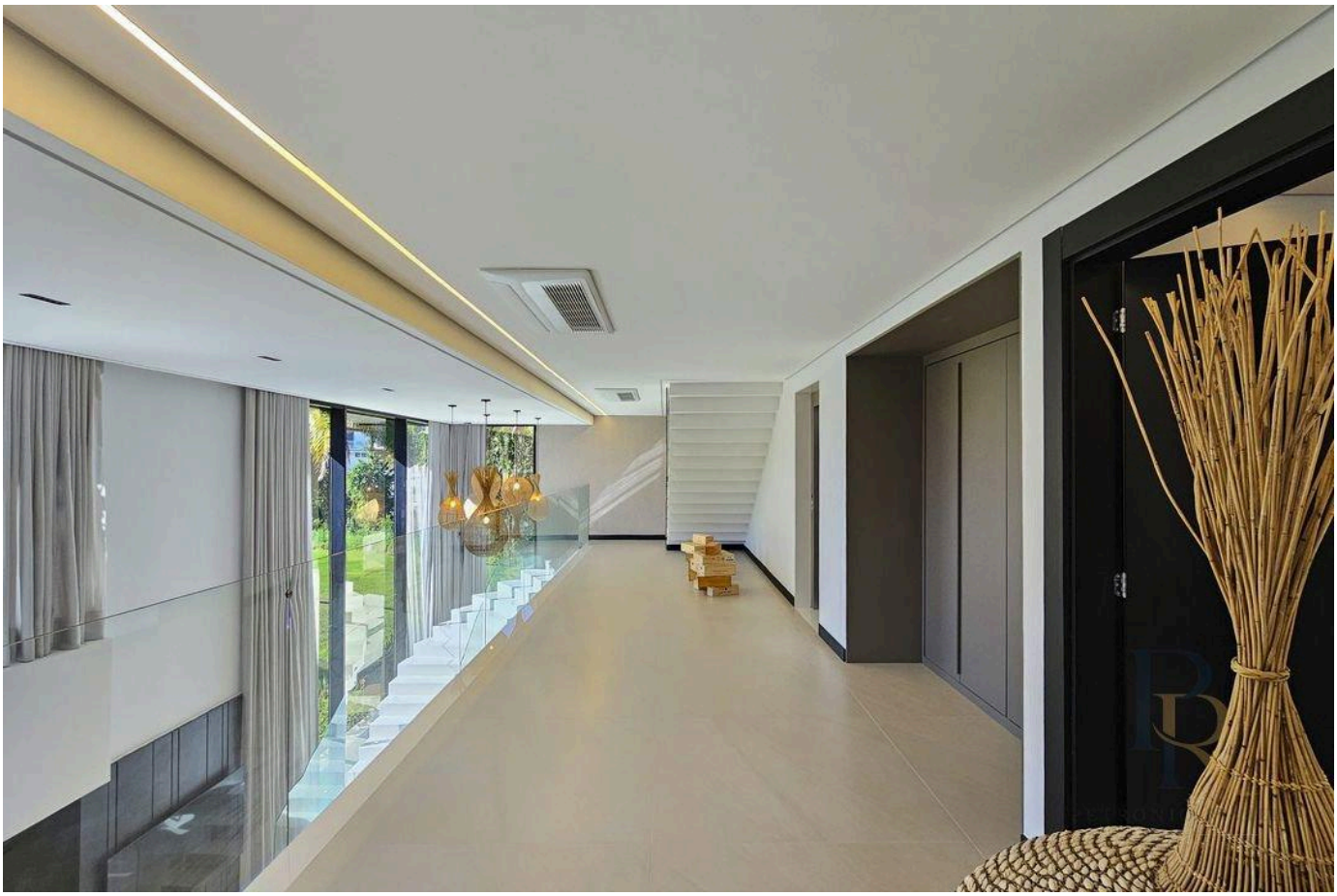

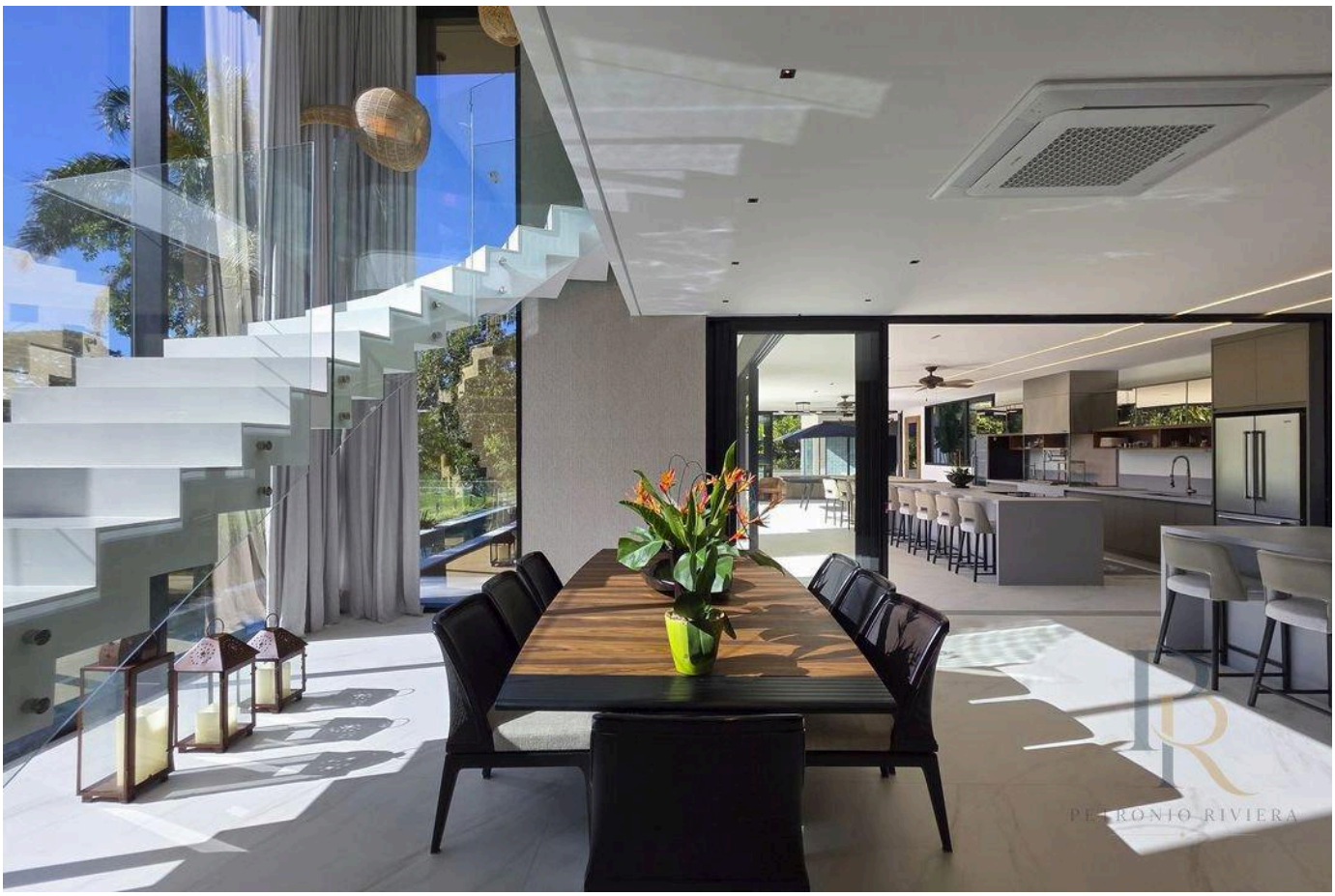

الأسعار والتوفر قابلة للتغيير دون إشعار مسبق. المعلومات الواردة في هذا المستند قد تتضمن أخطاء أو سهواً، وهي عرضة للتعديل أو البيع المسبق أو السحب من السوق. الصور لأغراض توضيحية فقط.





الأسعار والتوفر قابلة للتغيير دون إشعار مسبق. المعلومات الواردة في هذا المستند قد تتضمن أخطاء أو سهواً، وهي عرضة للتعديل أو البيع المسبق أو السحب من السوق. الصور لأغراض توضيحية فقط.

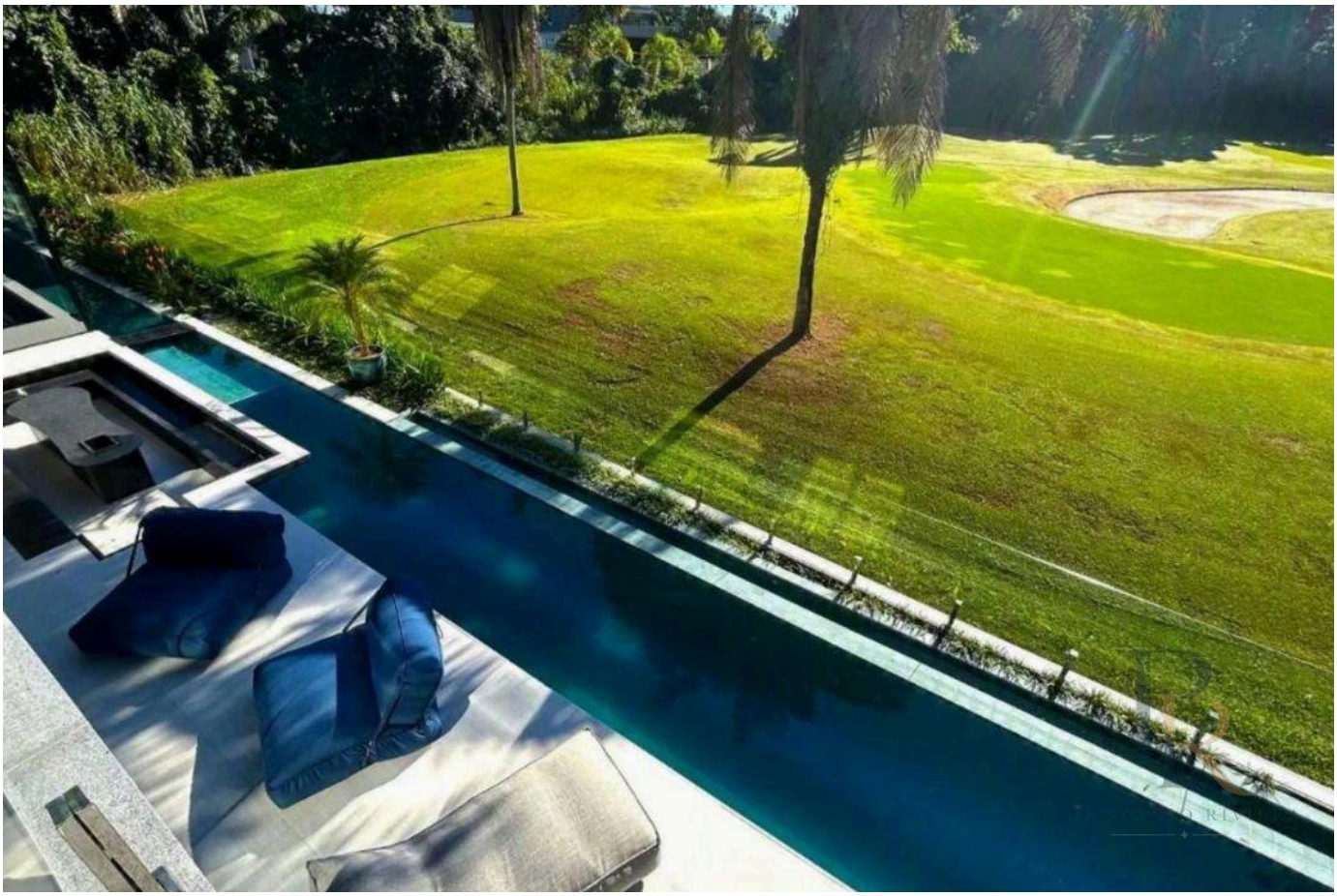

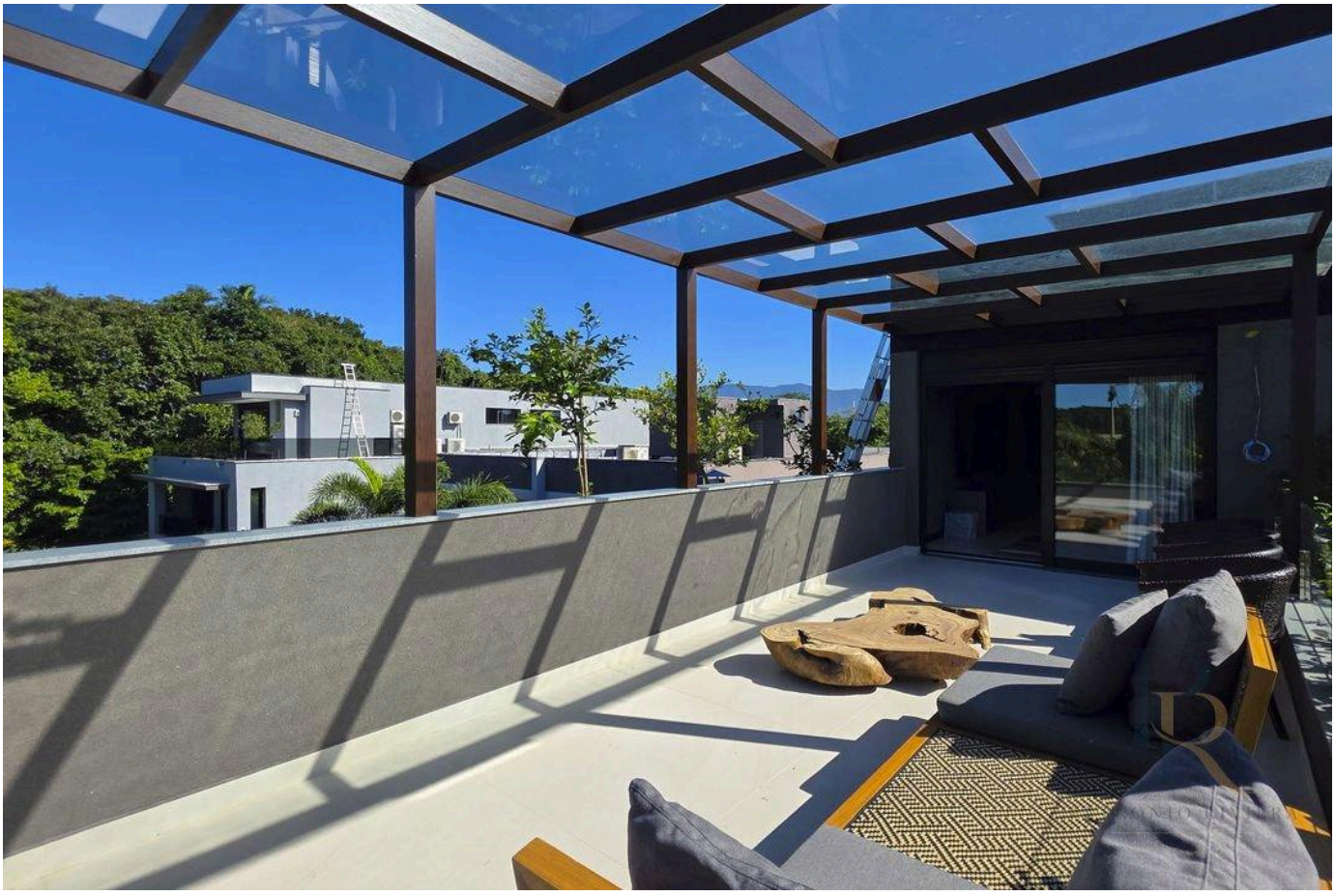

الأسعار والتوفر قابلة للتغيير دون إشعار مسبق. المعلومات الواردة في هذا المستند قد تتضمن أخطاء أو سهواً، وهي عرضة للتعديل أو البيع المسبق أو السحب من السوق. الصور لأغراض توضيحية فقط.



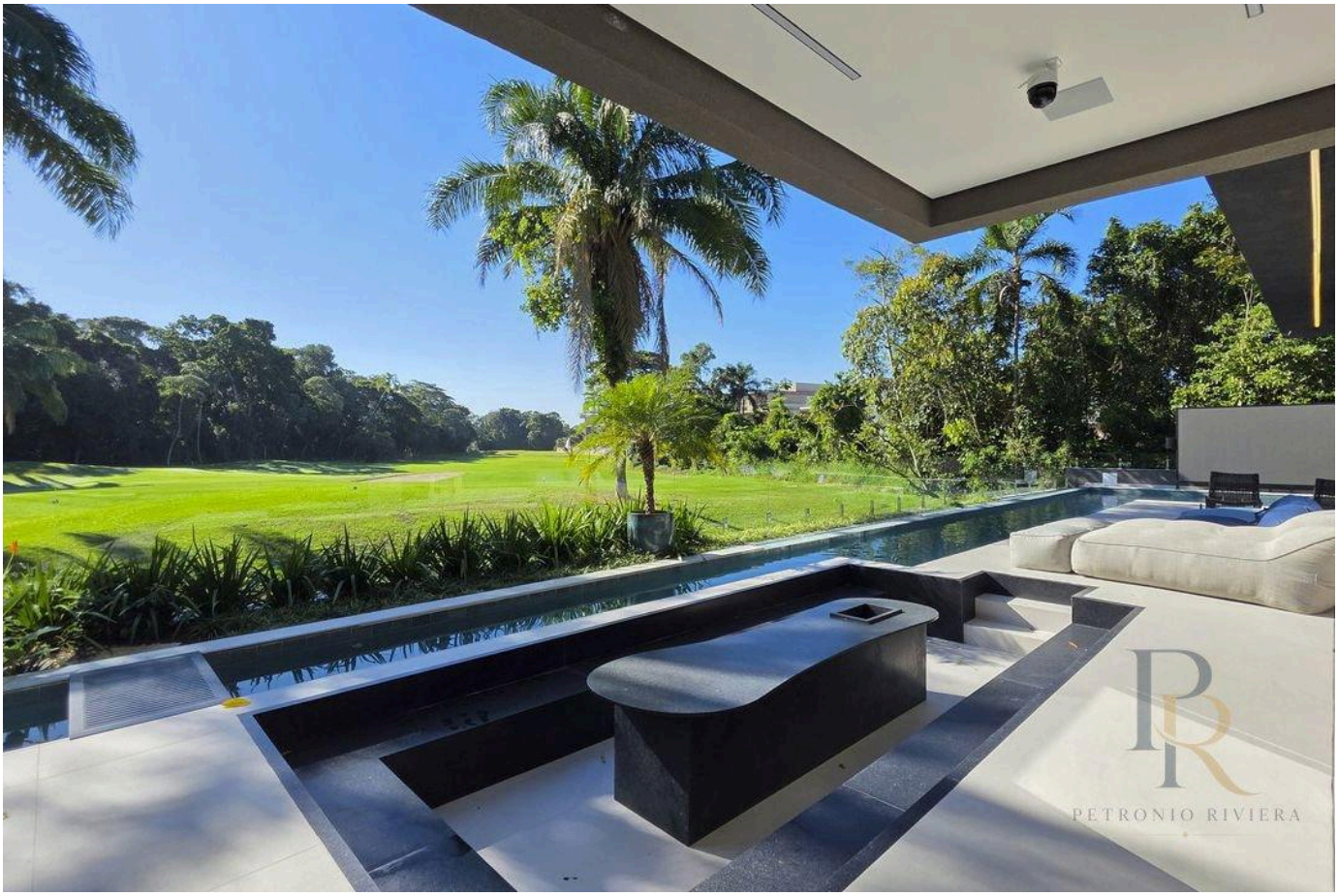

الأسعار والتوفر قابلة للتغيير دون إشعار مسبق. المعلومات الواردة في هذا المستند قد تتضمن أخطاء أو سهواً، وهي عرضة للتعديل أو البيع المسبق أو السحب من السوق. الصور لأغراض توضيحية فقط.





الأسعار والتوفر قابلة للتغيير دون إشعار مسبق. المعلومات الواردة في هذا المستند قد تتضمن أخطاء أو سهواً، وهي عرضة للتعديل أو البيع المسبق أو السحب من السوق. الصور لأغراض توضيحية فقط.





الأسعار والتوفر قابلة للتغيير دون إشعار مسبق. المعلومات الواردة في هذا المستند قد تتضمن أخطاء أو سهواً، وهي عرضة للتعديل أو البيع المسبق أو السحب من السوق. الصور لأغراض توضيحية فقط.



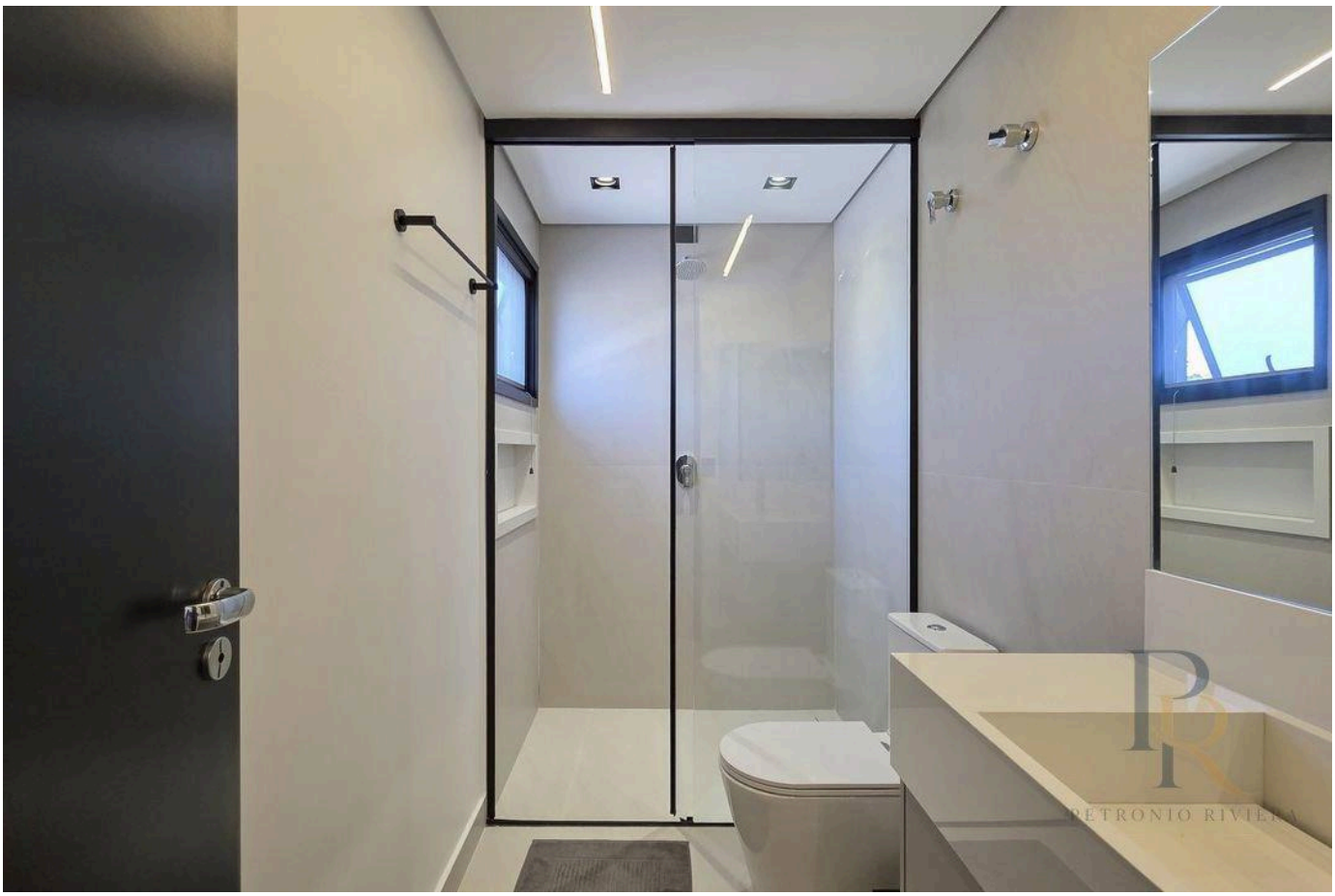

الأسعار والتوفر قابلة للتغيير دون إشعار مسبق. المعلومات الواردة في هذا المستند قد تتضمن أخطاء أو سهواً، وهي عرضة للتعديل أو البيع المسبق أو السحب من السوق. الصور لأغراض توضيحية فقط.





الأسعار والتوفر قابلة للتغيير دون إشعار مسبق. المعلومات الواردة في هذا المستند قد تتضمن أخطاء أو سهواً، وهي عرضة للتعديل أو البيع المسبق أو السحب من السوق. الصور لأغراض توضيحية فقط.

PETRONIO RIVIERA

Petrônio Araújo Carvalho

CRECI 123.078

+55 (13) 99653-3554

rbrasilimoveis@hotmail.com

عرض جميع الصور ←