PETRONIO RIVIERA

منزل فاخر بخمس غرف نوم مع إطلالة على البحر في Riviera de São Lourenço

RIVIERA DE SÃO LOURENÇO · BERTIOGA

R$ 9.600.000 (US$ 1,732,852)



المرجع	غرف النوم	أجنحة	مواقف	المساحة م²
PR-1366	5	5	6	420

رسوم المجمع R$ 918 شهرياً ضريبة العقار (IPTU) R$ 904 سنوياً

الأسعار والتوفر قابلة للتغيير دون إشعار مسبق. المعلومات الواردة في هذا المستند قد تتضمن أخطاء أو سهواً، وهي عرضة للتعديل أو البيع المسبق أو السحب من السوق. الصور لأغراض توضيحية فقط.

منزل فاخر بخمس غرف نوم مع إطلالة على البحر في Riviera de São Lourenço

منزل فاخر يتميز بخمس غرف نوم بحمامات خاصة موزعة على مساحة 440 م² من المساحة المبنية. يشتمل العقار على 4 مواقف سيارات منها موقفان مغطى، بالإضافة إلى حمام سباحة وشواية فحم ومنطقة ذواقة متكاملة وساونا رطبة وغرفة سينما منزلية ومساحات خضراء واسعة. تتمتع جميع الأقسام بتكييف هواء وأدش مدفأة بالغاز وحمامات ضيوف وحجرة خدم. تم تسليم العقار مفروشاً بتشطيبات راقية. يقع العقار في Módulo 19 بـ Riviera de São Lourenço في بيرتيوجا، ويندرج ضمن أكثر المناطق المرغوبة على الساحل بولاية سان باولو، وتشتهر بالبنية التحتية الشاملة والقرب من الشواطئ الجميلة ومستويات عالية من جودة الحياة. يوفر العقار قطعة أرض بمساحة 511.8 م² بنسب ممتازة، مما يضمن مساحة واسعة وخصوصية في أحد أرقى المجتمعات السكنية في المنطقة.

مميزات الوحدة

- تكييف – غرف النوم
- تكييف – غرفة المعيشة
- منطقة خضراء
- شواية
- سخان مياه بالغاز
- منطقة غورميه
- سينما منزلية
- دورة مياه للضيوف
- مفروش
- حمام سباحة
- غرفة خدمة
- ساونا بخارية



الأسعار والتوفر قابلة للتغيير دون إشعار مسبق. المعلومات الواردة في هذا المستند قد تتضمن أخطاء أو سهواً، وهي عرضة للتعديل أو البيع المسبق أو السحب من السوق. الصور لأغراض توضيحية فقط.



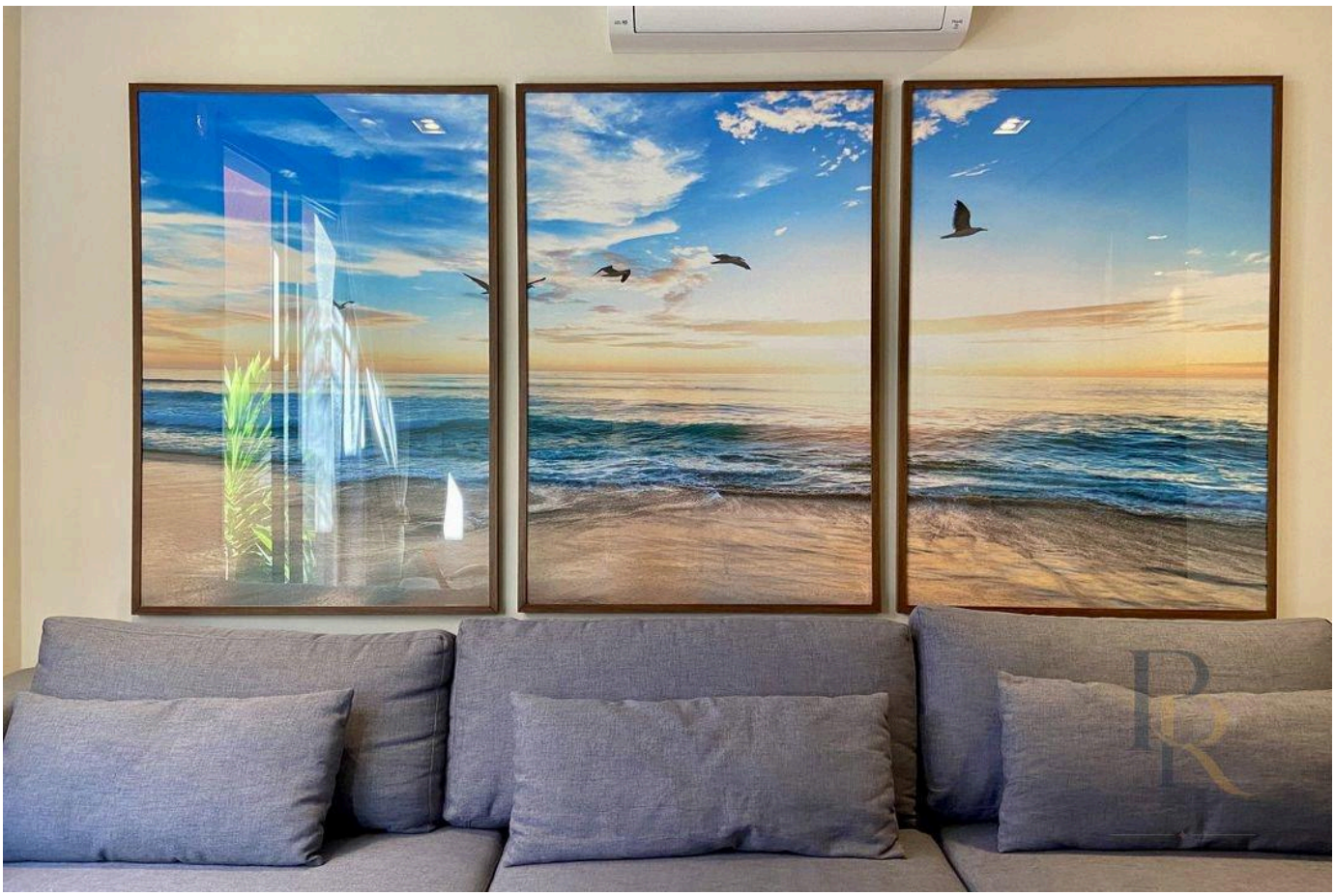

الأسعار والتوفر قابلة للتغيير دون إشعار مسبق. المعلومات الواردة في هذا المستند قد تتضمن أخطاء أو سهواً، وهي عرضة للتعديل أو البيع المسبق أو السحب من السوق. الصور لأغراض توضيحية فقط.

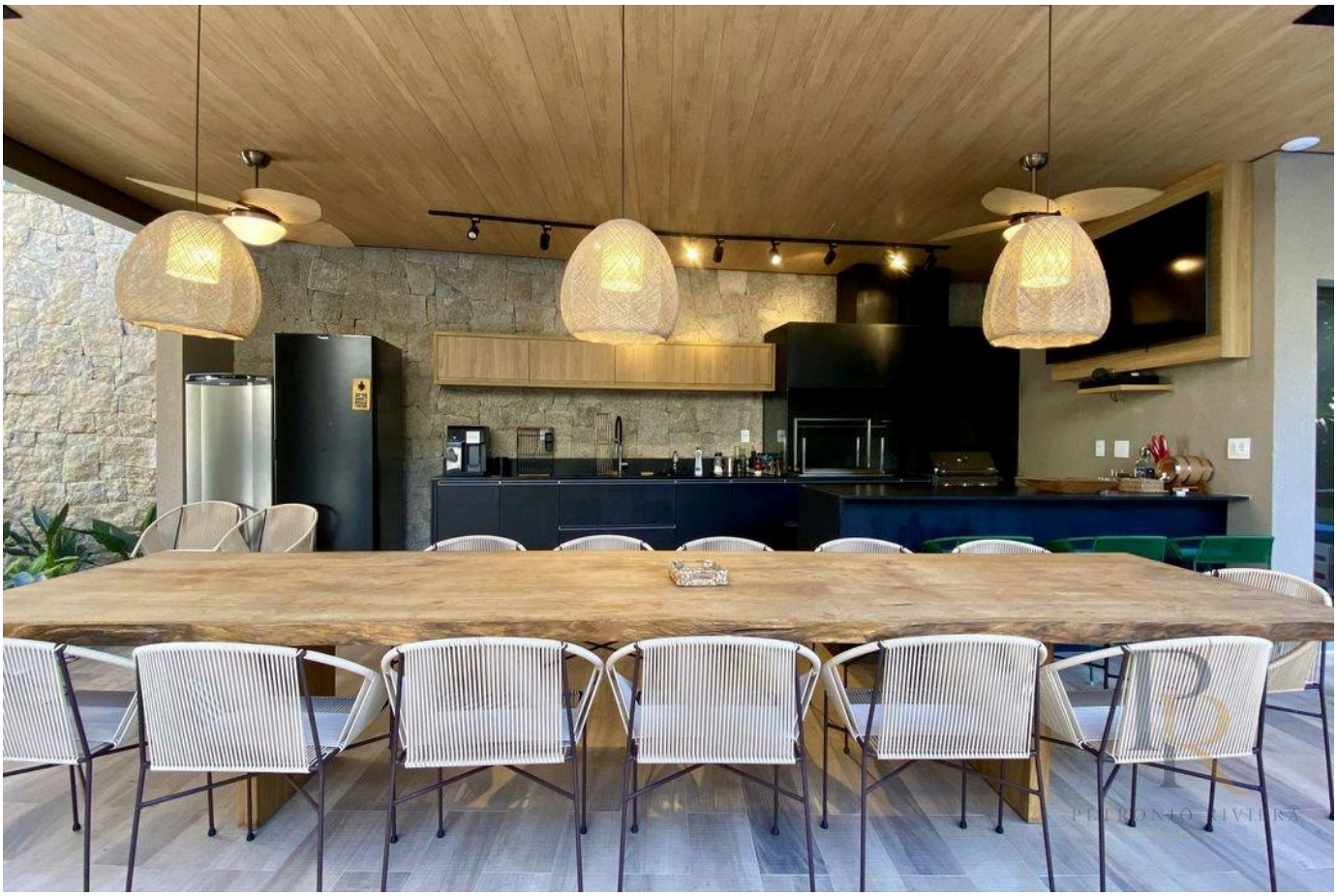



الأسعار والتوفر قابلة للتغيير دون إشعار مسبق. المعلومات الواردة في هذا المستند قد تتضمن أخطاء أو سهواً، وهي عرضة للتعديل أو البيع المسبق أو السحب من السوق. الصور لأغراض توضيحية فقط.

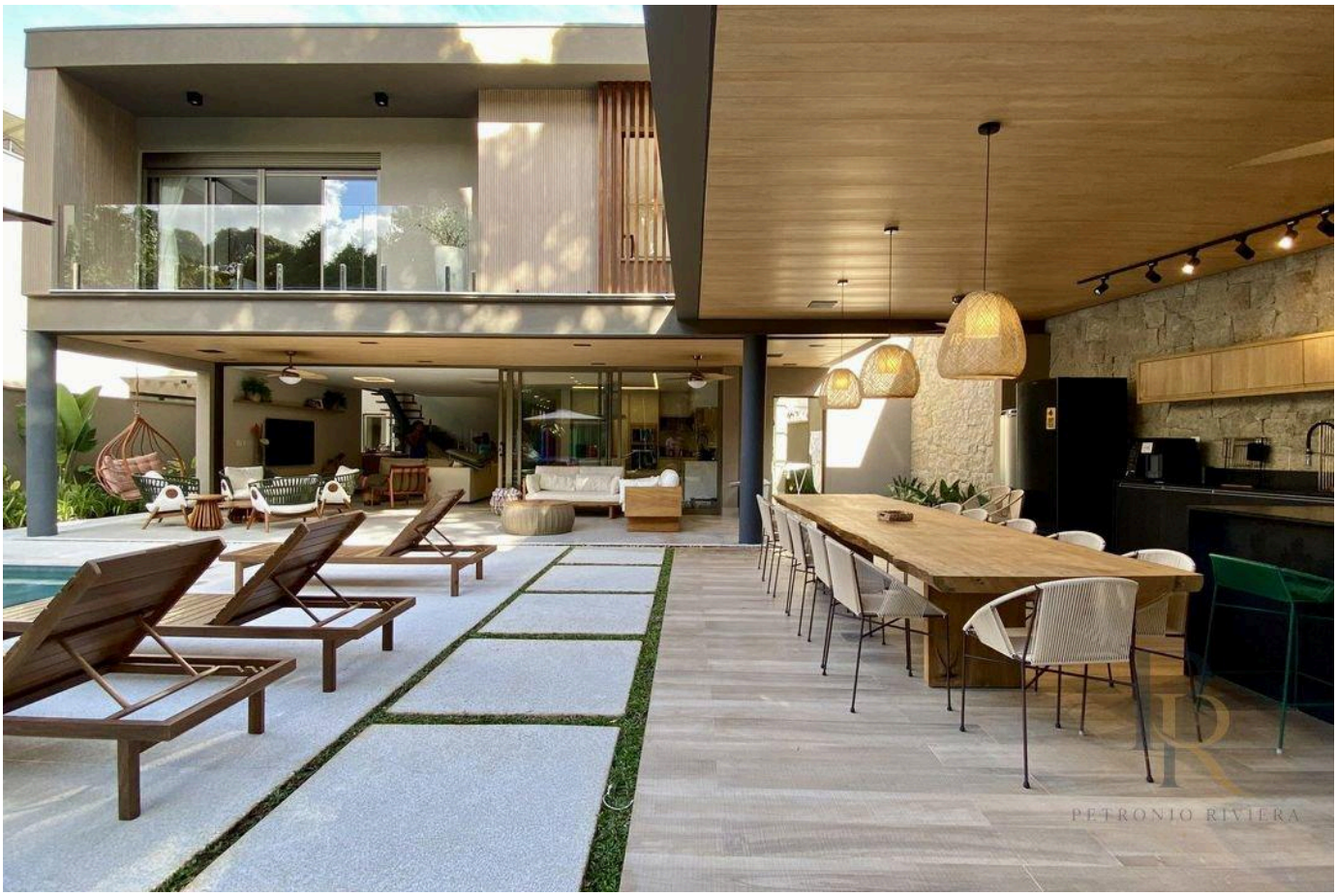



الأسعار والتوفر قابلة للتغيير دون إشعار مسبق. المعلومات الواردة في هذا المستند قد تتضمن أخطاء أو سهواً، وهي عرضة للتعديل أو البيع المسبق أو السحب من السوق. الصور لأغراض توضيحية فقط.





الأسعار والتوفر قابلة للتغيير دون إشعار مسبق. المعلومات الواردة في هذا المستند قد تتضمن أخطاء أو سهواً، وهي عرضة للتعديل أو البيع المسبق أو السحب من السوق. الصور لأغراض توضيحية فقط.



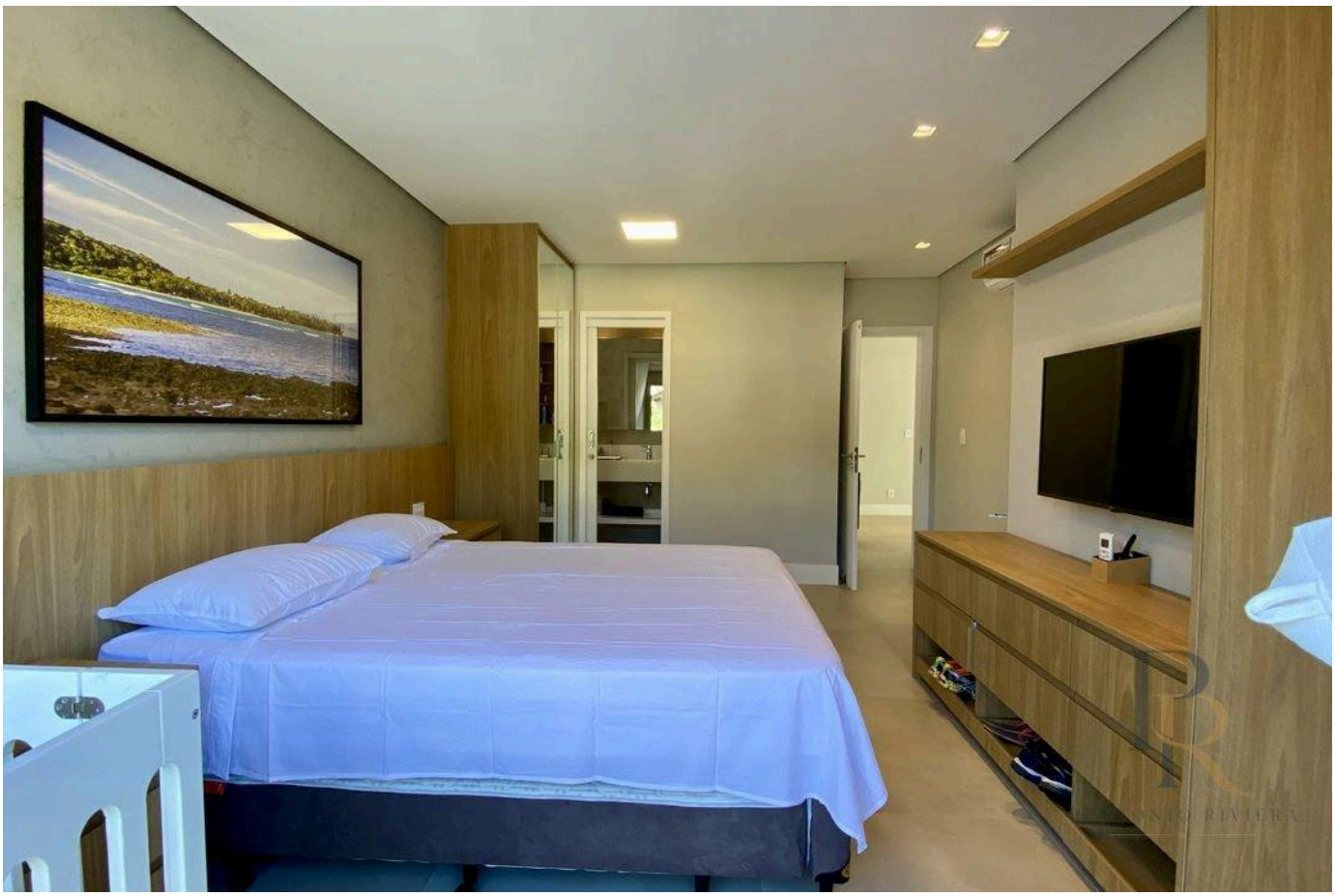

الأسعار والتوفر قابلة للتغيير دون إشعار مسبق. المعلومات الواردة في هذا المستند قد تتضمن أخطاء أو سهواً، وهي عرضة للتعديل أو البيع المسبق أو السحب من السوق. الصور لأغراض توضيحية فقط.





الأسعار والتوفر قابلة للتغيير دون إشعار مسبق. المعلومات الواردة في هذا المستند قد تتضمن أخطاء أو سهواً، وهي عرضة للتعديل أو البيع المسبق أو السحب من السوق. الصور لأغراض توضيحية فقط.



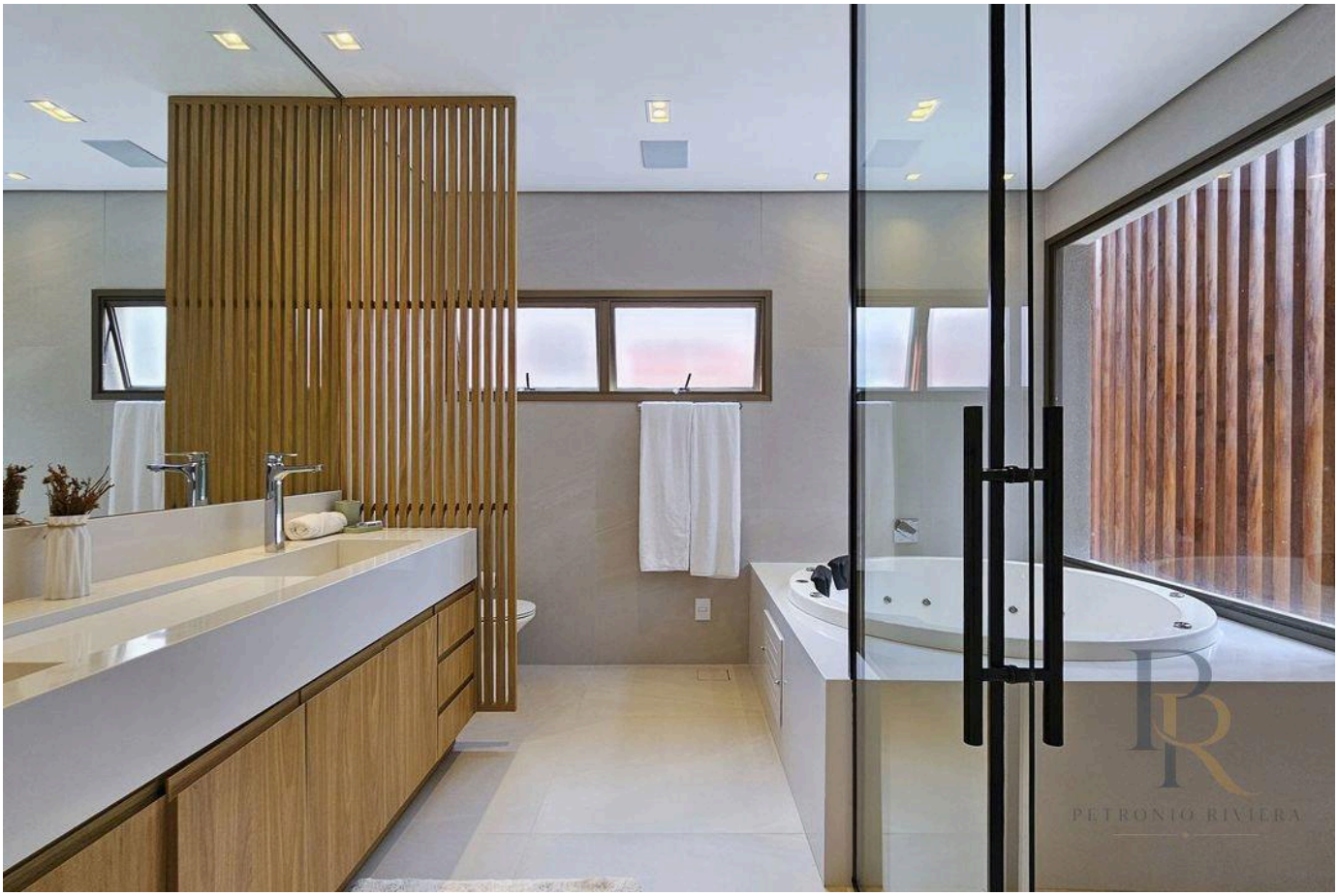

الأسعار والتوفر قابلة للتغيير دون إشعار مسبق. المعلومات الواردة في هذا المستند قد تتضمن أخطاء أو سهواً، وهي عرضة للتعديل أو البيع المسبق أو السحب من السوق. الصور لأغراض توضيحية فقط.



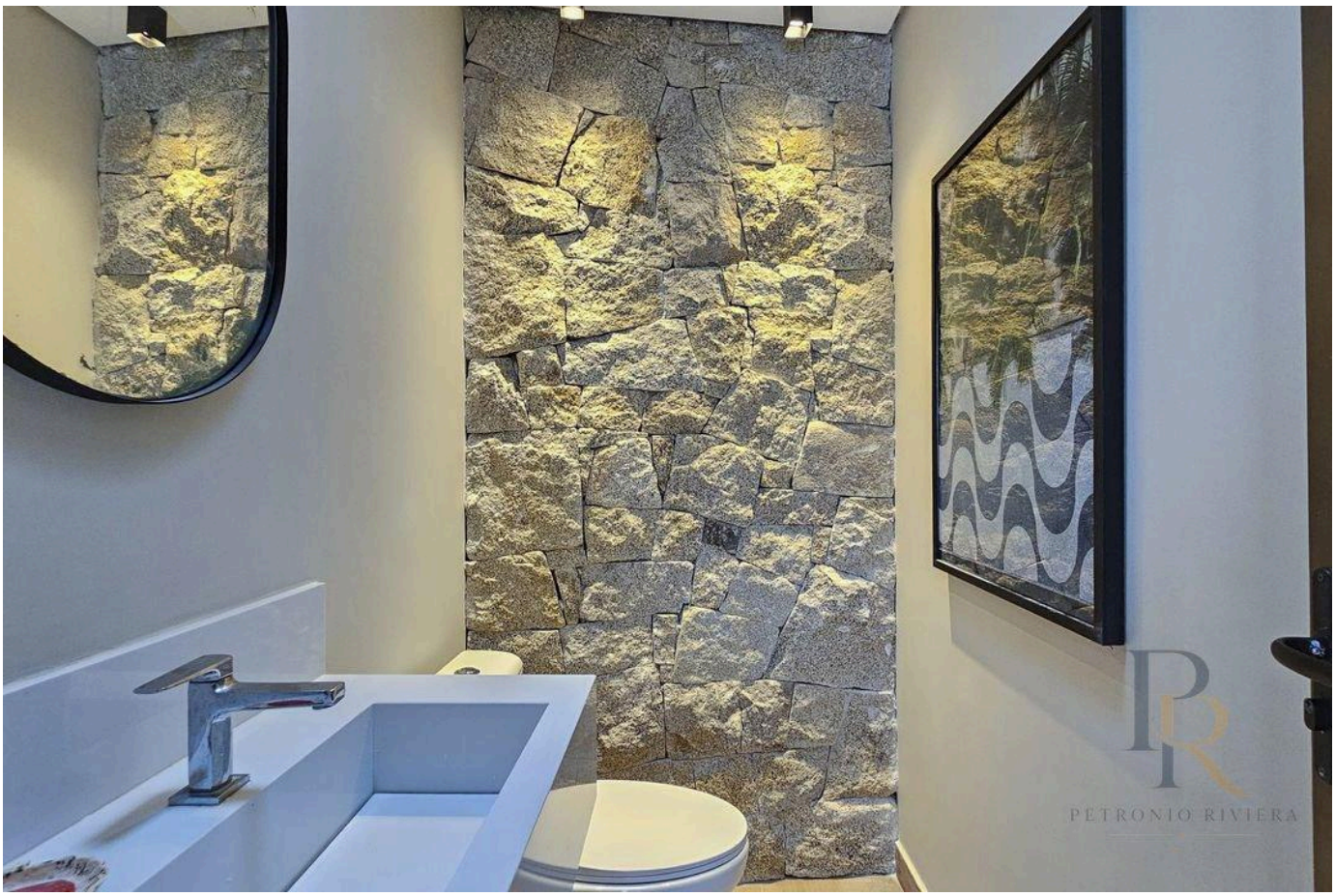

الأسعار والتوفر قابلة للتغيير دون إشعار مسبق. المعلومات الواردة في هذا المستند قد تتضمن أخطاء أو سهواً، وهي عرضة للتعديل أو البيع المسبق أو السحب من السوق. الصور لأغراض توضيحية فقط.

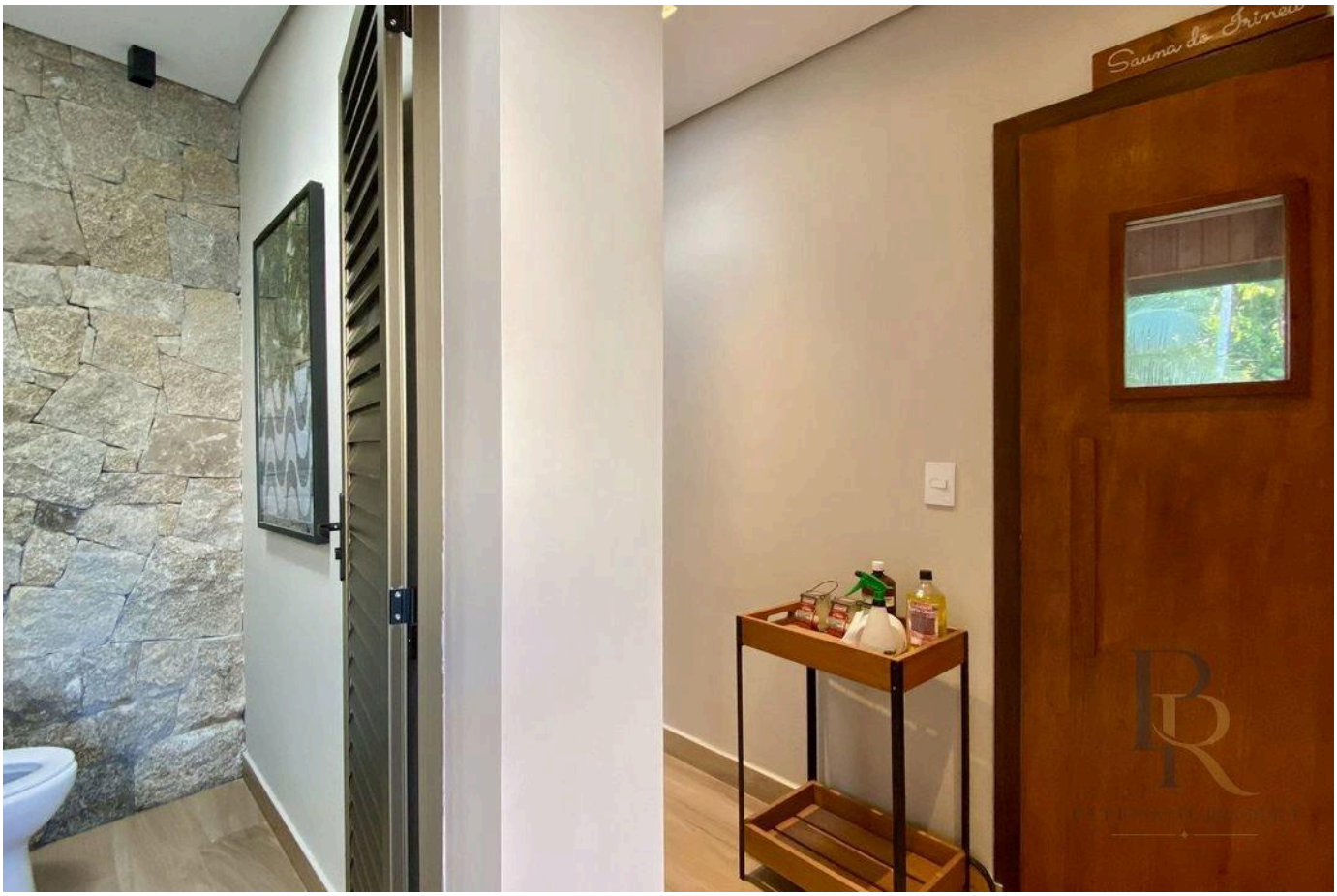



الأسعار والتوفر قابلة للتغيير دون إشعار مسبق. المعلومات الواردة في هذا المستند قد تتضمن أخطاء أو سهواً، وهي عرضة للتعديل أو البيع المسبق أو السحب من السوق. الصور لأغراض توضيحية فقط.

PETRONIO RIVIERA

Petrônio Araújo Carvalho

CRECI 123.078

+55 (13) 99653-3554

rbrasilimoveis@hotmail.com

عرض جميع الصور ←