PETRONIO RIVIERA

APARTAMENTO DE 3 DORMITORIOS CON 1 SUITE

RIVIERA DE SÃO LOURENÇO · BERTIOGA

R$ 2.800.000 (US$ 505.415)



REF	DORMITORIOS	SUITES	PLAZAS	SUPERFICIE M²
PR-1275	3	1	2	107

Cuota de condominio R$ 2.709/mes Impuesto predial (IPTU) R$ 423/año

Valores y disponibilidad sujetos a cambios sin previo aviso. La información de este documento está sujeta a errores, omisiones, modificaciones, venta previa o retiro del mercado. Imágenes meramente ilustrativas.

APARTAMENTO DE 3 DORMITORIOS CON 1 SUITE

Apartamento amueblado de 3 dormitorios, 1 de ellos en suite, distribuido en 106,79 m² de superficie útil y que ofrece 2 plazas de garaje cubiertas. La propiedad presenta buenas terminaciones y cuenta con parrilla gourmet en el balcón, aire acondicionado en los dormitorios y la sala, ducha con agua caliente a gas y baño de visitas, además de proporcionar vista al mar y recibir luz solar matutina.

Ubicado en Riviera de São Lourenço, en Bertioga, el apartamento forma parte de un edificio de alto nivel que ofrece infraestructura completa, proximidad a hermosas playas y alto nivel de calidad de vida, características destacadas de esta región privilegiada de la costa paulista.

CARACTERÍSTICAS DE LA UNIDAD

- Aire acondicionado – Dormitorios
- Aire acondicionado – Sala
- Parrilla gourmet en el balcón
- Calentador de agua a gas
- Lavabo / Aseo
- Amueblado
- Sol de la mañana
- Vista al mar

CARACTERÍSTICAS DEL CONDOMINIO

- Gimnasio equipado
- Parrilla en áreas comunes
- Área Gourmet
- Garaje subterráneo
- Piscina para adultos
- Piscina infantil
- Salón de eventos
- Sala de juegos para adultos
- Sauna de vapor
- Servicio de playa



Valores y disponibilidad sujetos a cambios sin previo aviso. La información de este documento está sujeta a errores, omisiones, modificaciones, venta previa o retiro del mercado. Imágenes meramente ilustrativas.

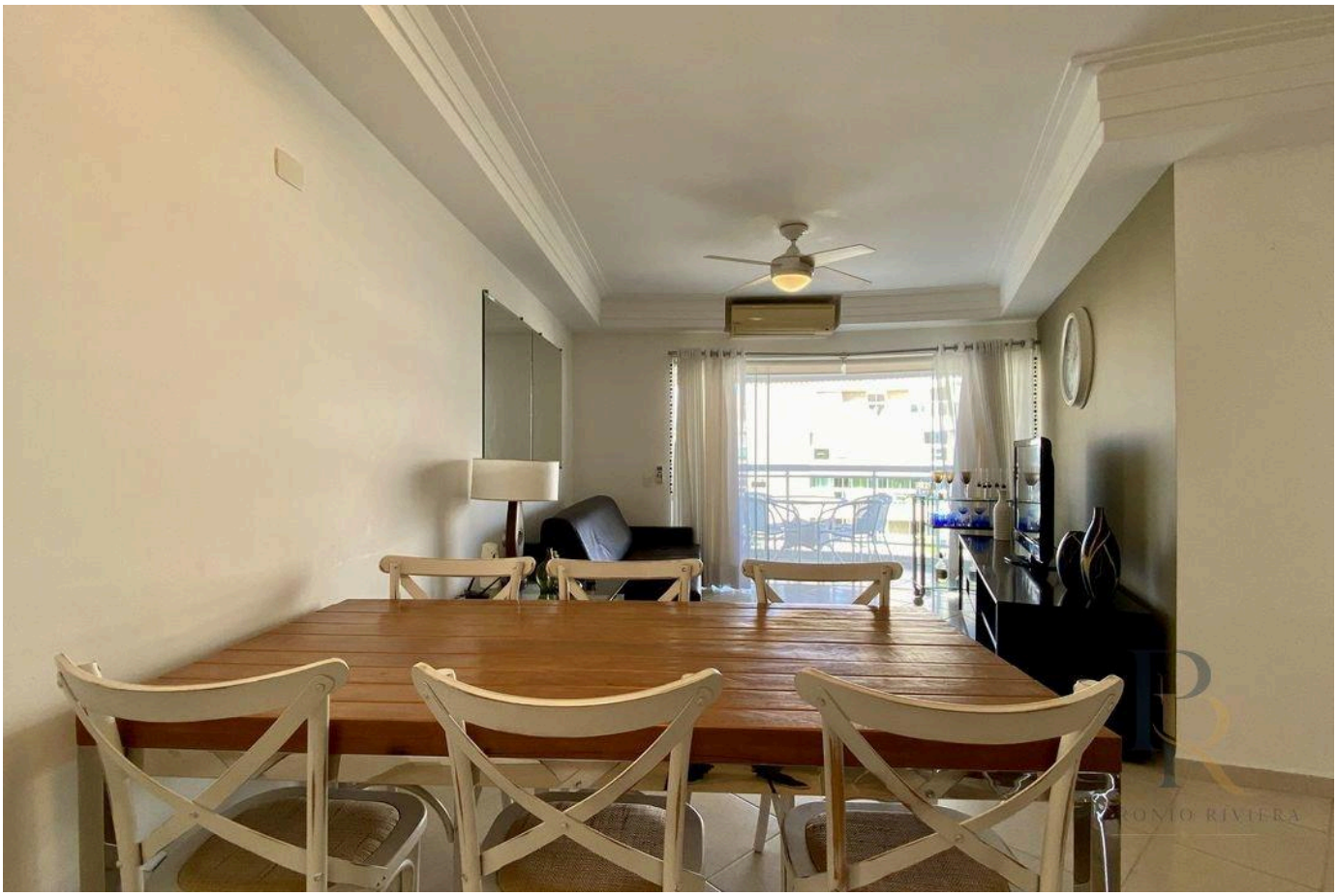



Valores y disponibilidad sujetos a cambios sin previo aviso. La información de este documento está sujeta a errores, omisiones, modificaciones, venta previa o retiro del mercado. Imágenes meramente ilustrativas.





Valores y disponibilidad sujetos a cambios sin previo aviso. La información de este documento está sujeta a errores, omisiones, modificaciones, venta previa o retiro del mercado. Imágenes meramente ilustrativas.





Valores y disponibilidad sujetos a cambios sin previo aviso. La información de este documento está sujeta a errores, omisiones, modificaciones, venta previa o retiro del mercado. Imágenes meramente ilustrativas.





Valores y disponibilidad sujetos a cambios sin previo aviso. La información de este documento está sujeta a errores, omisiones, modificaciones, venta previa o retiro del mercado. Imágenes meramente ilustrativas.





Valores y disponibilidad sujetos a cambios sin previo aviso. La información de este documento está sujeta a errores, omisiones, modificaciones, venta previa o retiro del mercado. Imágenes meramente ilustrativas.



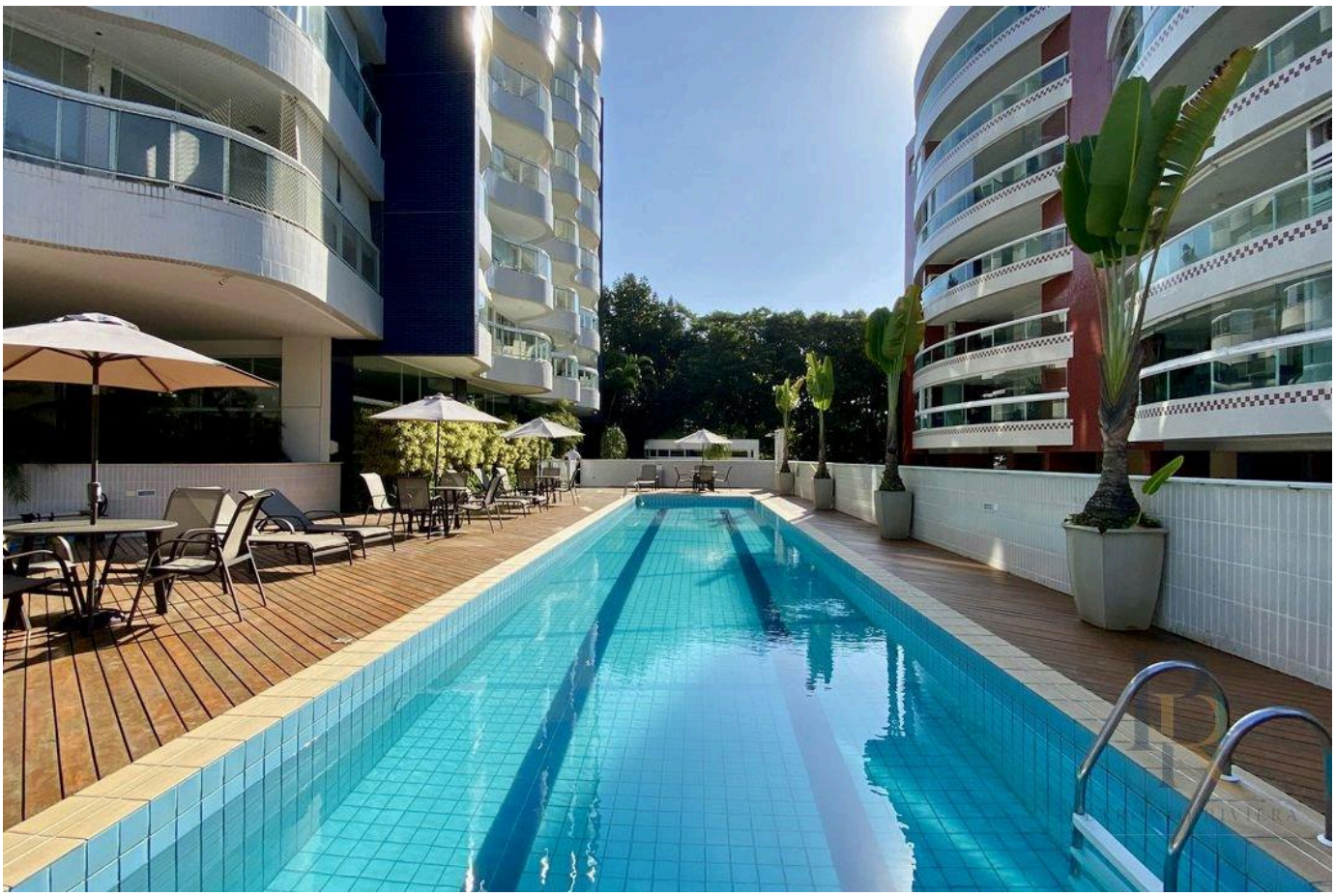

Valores y disponibilidad sujetos a cambios sin previo aviso. La información de este documento está sujeta a errores, omisiones, modificaciones, venta previa o retiro del mercado. Imágenes meramente ilustrativas.





Valores y disponibilidad sujetos a cambios sin previo aviso. La información de este documento está sujeta a errores, omisiones, modificaciones, venta previa o retiro del mercado. Imágenes meramente ilustrativas.





Valores y disponibilidad sujetos a cambios sin previo aviso. La información de este documento está sujeta a errores, omisiones, modificaciones, venta previa o retiro del mercado. Imágenes meramente ilustrativas.

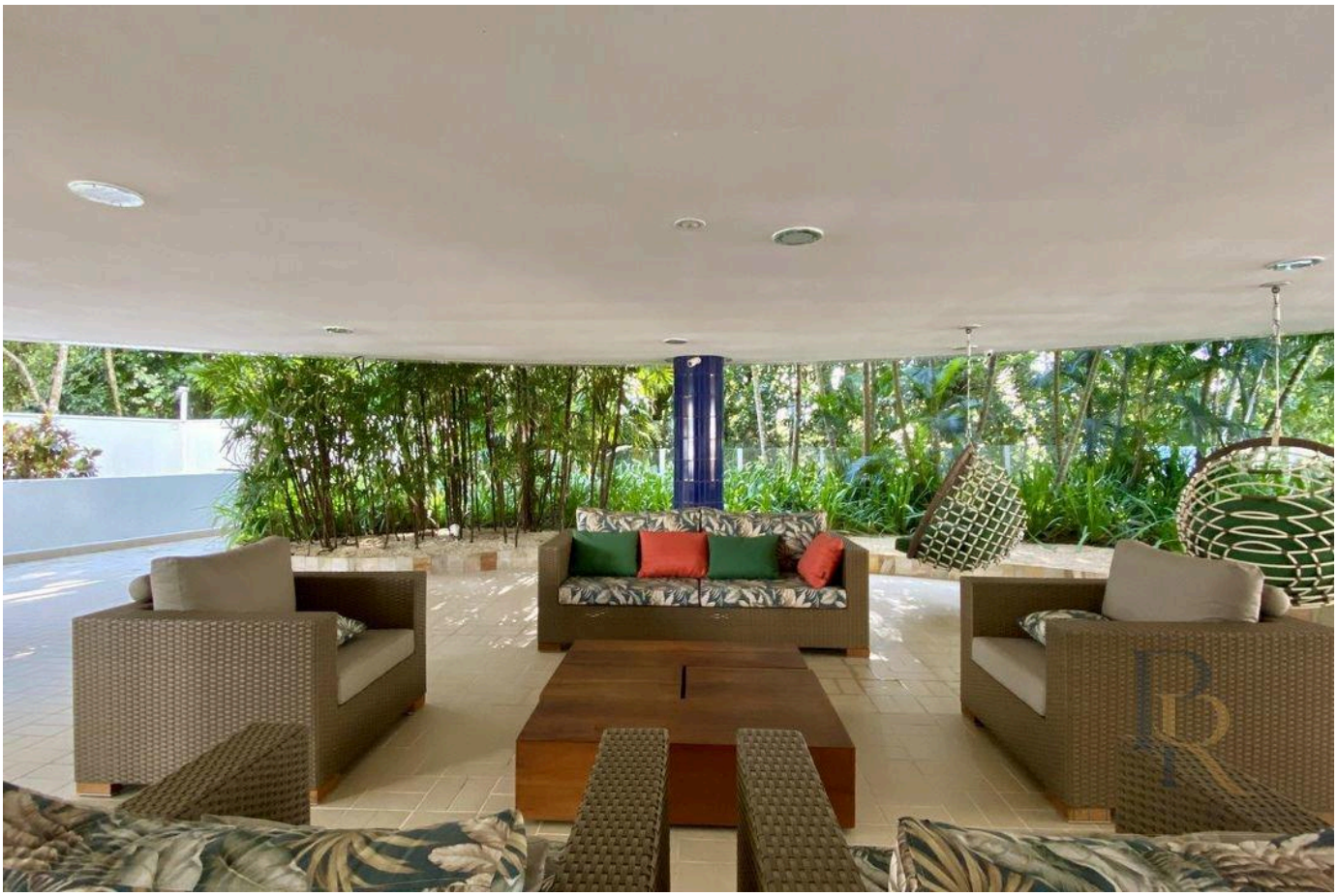



Valores y disponibilidad sujetos a cambios sin previo aviso. La información de este documento está sujeta a errores, omisiones, modificaciones, venta previa o retiro del mercado. Imágenes meramente ilustrativas.

PETRONIO RIVIERA

Petrônio Araújo Carvalho

CRECI 123.078

+55 (13) 99653-3554

rbrasilimoveis@hotmail.com

VER TODAS LAS FOTOS →