PETRONIO RIVIERA

منزل فاخر بخمس غرف نوم في Módulo 26، Riviera de São Lourenço

RIVIERA DE SÃO LOURENÇO · BERTIOGA

R$ 3.500.000 (US$ 631,769)



المرجع	غرف النوم	أجنحة	مواقف	المساحة م²
PR-1228	5	5	10	346

رسوم المجمع R$ 950 شهرياً ضريبة العقار (IPTU) R$ 709 سنوياً

الأسعار والتوفر قابلة للتغيير دون إشعار مسبق. المعلومات الواردة في هذا المستند قد تتضمن أخطاء أو سهواً، وهي عرضة للتعديل أو البيع المسبق أو السحب من السوق. الصور لأغراض توضيحية فقط.

منزل فاخر بخمس غرف نوم في Módulo 26، Riviera de São Lourenço

منزل عالي المستوى يتميز بخمس غرف نوم بحمامات ملحقة موزعة على مساحة بناء تبلغ 346 متراً مربعاً على قطعة أرض 408 متراً مربعاً. يتضمن العقار مساحات انتظار مغطاة وأخرى مكشوفة، إلى جانب منشآت ترفيهية شاملة: مسبح، حوض استحمام ساخن بنوافير تدليك، منطقة طهي فاخرة مع شواية مدمجة، سينما منزلية، ومناطق خضراء واسعة. تشمل المميزات الإضافية غرفة خدمة ومنزل القيم، تكييف هواء في غرف النوم والمناطق المشتركة، دش بتدفئة غازية، وأثاث عالي الجودة. يقع المنزل في Módulo 26 بـ Riviera de São Lourenço في Bertioga، ويعتبر جزءاً من أحد أكثر المشاريع العقارية هيبة على ساحل سان باولو، حيث يتمتع بهياكل أساسية كاملة، وقرب من شواطئ خلابة، ومعايير عالية جداً لجودة الحياة. توفر الموقعية المميزة الأمان والراحة والوصول السهل إلى جميع الخدمات والمرافق بالمنطقة.

مميزات الوحدة

- تكييف – غرف النوم
- تكييف – غرفة المعيشة
- منطقة خضراء
- بيت الحارس
- شواية
- سخان مياه بالغاز
- جاكوزي
- سينما منزلية
- دورة مياه للضيوف
- مفروش
- حوض استحمام ياباني (أوفورو)
- حمام سباحة
- غرفة خدمة



الأسعار والتوفر قابلة للتغيير دون إشعار مسبق. المعلومات الواردة في هذا المستند قد تتضمن أخطاء أو سهواً، وهي عرضة للتعديل أو البيع المسبق أو السحب من السوق. الصور لأغراض توضيحية فقط.





الأسعار والتوفر قابلة للتغيير دون إشعار مسبق. المعلومات الواردة في هذا المستند قد تتضمن أخطاء أو سهواً، وهي عرضة للتعديل أو البيع المسبق أو السحب من السوق. الصور لأغراض توضيحية فقط.





الأسعار والتوفر قابلة للتغيير دون إشعار مسبق. المعلومات الواردة في هذا المستند قد تتضمن أخطاء أو سهواً، وهي عرضة للتعديل أو البيع المسبق أو السحب من السوق. الصور لأغراض توضيحية فقط.





الأسعار والتوفر قابلة للتغيير دون إشعار مسبق. المعلومات الواردة في هذا المستند قد تتضمن أخطاء أو سهواً، وهي عرضة للتعديل أو البيع المسبق أو السحب من السوق. الصور لأغراض توضيحية فقط.

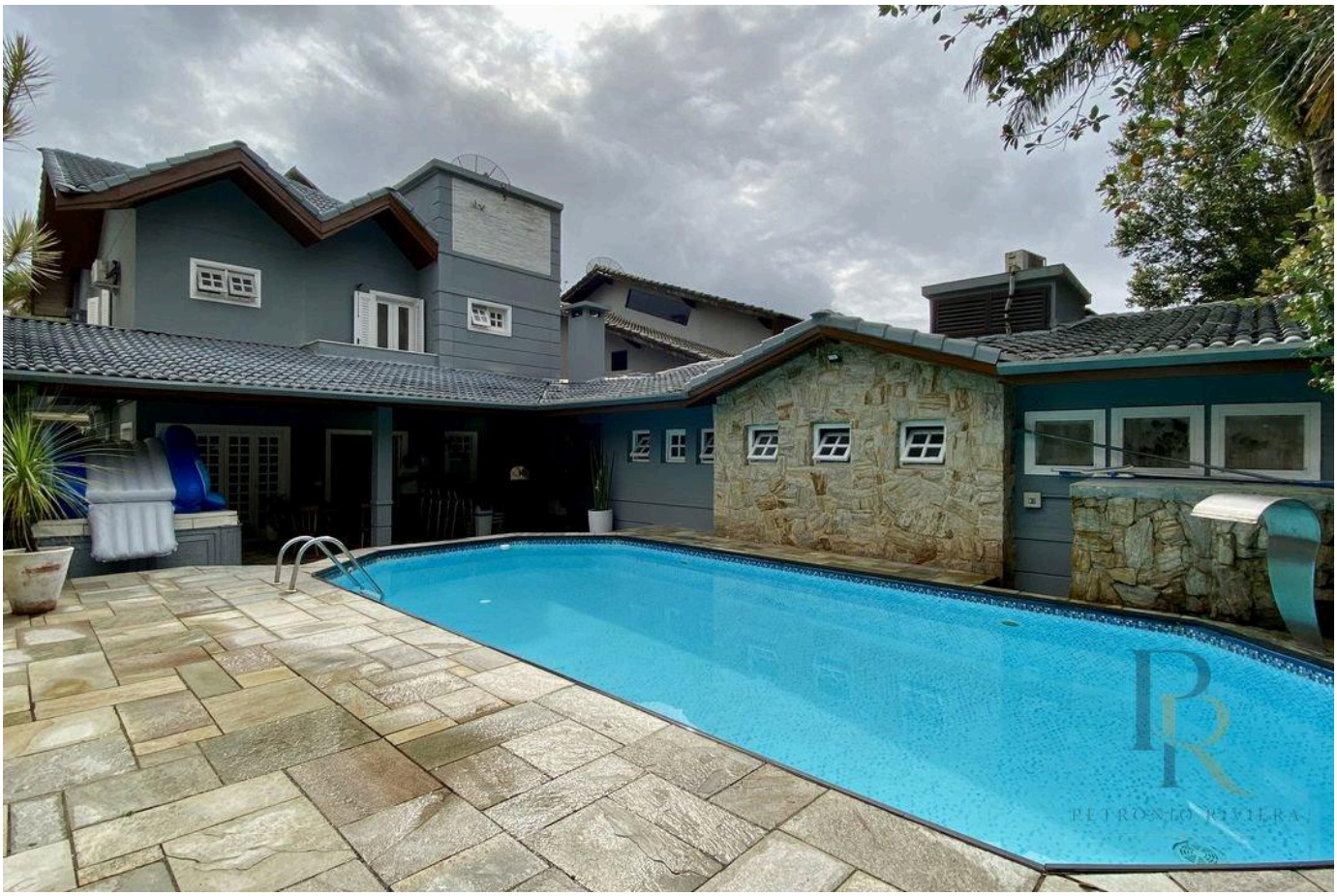



الأسعار والتوفر قابلة للتغيير دون إشعار مسبق. المعلومات الواردة في هذا المستند قد تتضمن أخطاء أو سهواً، وهي عرضة للتعديل أو البيع المسبق أو السحب من السوق. الصور لأغراض توضيحية فقط.





الأسعار والتوفر قابلة للتغيير دون إشعار مسبق. المعلومات الواردة في هذا المستند قد تتضمن أخطاء أو سهواً، وهي عرضة للتعديل أو البيع المسبق أو السحب من السوق. الصور لأغراض توضيحية فقط.

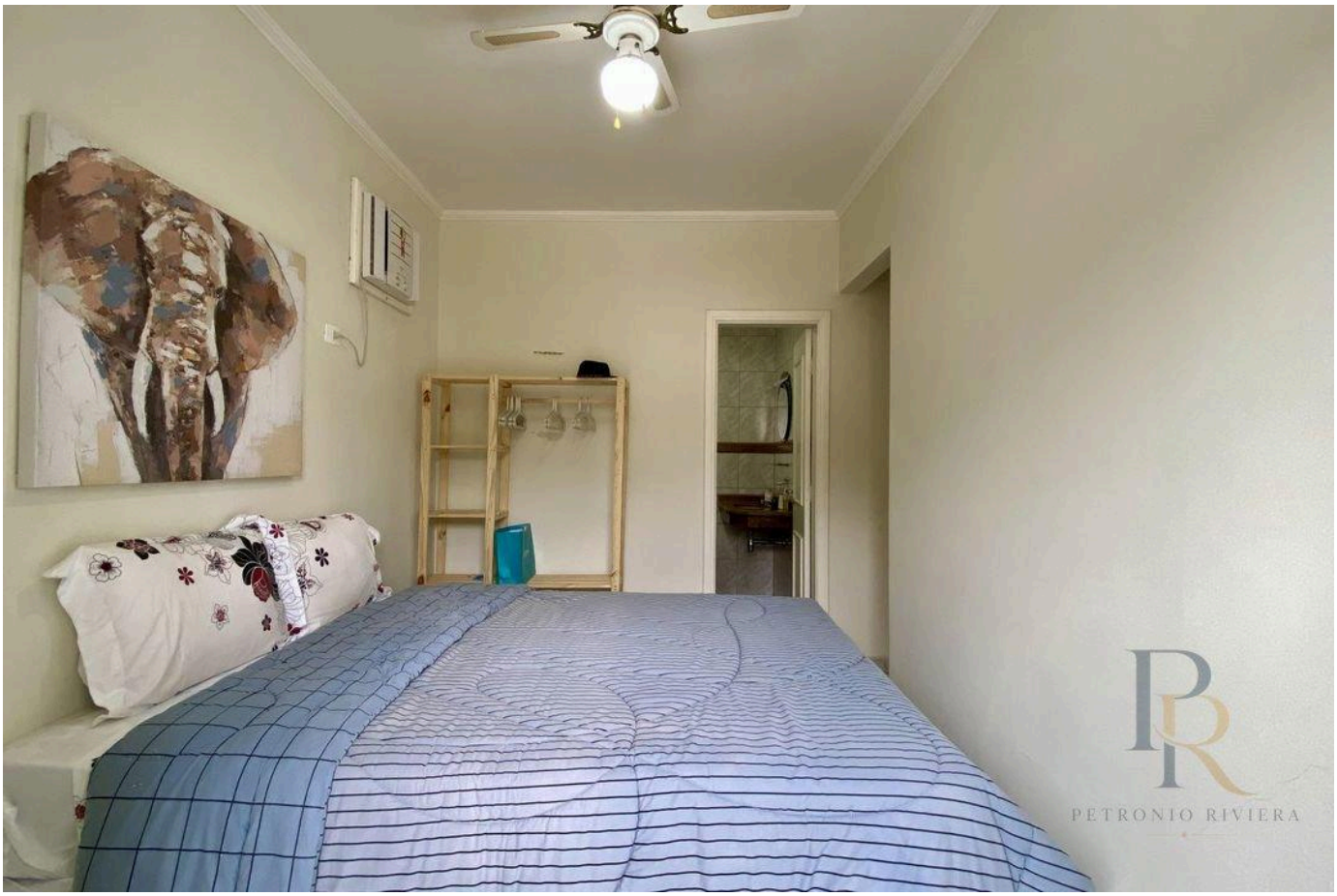



الأسعار والتوفر قابلة للتغيير دون إشعار مسبق. المعلومات الواردة في هذا المستند قد تتضمن أخطاء أو سهواً، وهي عرضة للتعديل أو البيع المسبق أو السحب من السوق. الصور لأغراض توضيحية فقط.





الأسعار والتوفر قابلة للتغيير دون إشعار مسبق. المعلومات الواردة في هذا المستند قد تتضمن أخطاء أو سهواً، وهي عرضة للتعديل أو البيع المسبق أو السحب من السوق. الصور لأغراض توضيحية فقط.





الأسعار والتوفر قابلة للتغيير دون إشعار مسبق. المعلومات الواردة في هذا المستند قد تتضمن أخطاء أو سهواً، وهي عرضة للتعديل أو البيع المسبق أو السحب من السوق. الصور لأغراض توضيحية فقط.





الأسعار والتوفر قابلة للتغيير دون إشعار مسبق. المعلومات الواردة في هذا المستند قد تتضمن أخطاء أو سهواً، وهي عرضة للتعديل أو البيع المسبق أو السحب من السوق. الصور لأغراض توضيحية فقط.

PETRONIO RIVIERA

Petrônio Araújo Carvalho

CRECI 123.078

+55 (13) 99653-3554

rbrasilimoveis@hotmail.com

عرض جميع الصور ←