PETRONIO RIVIERA

منزل فاخر بخمس غرف نوم في Riviera de São Lourenço

RIVIERA DE SÃO LOURENÇO · BERTIOGA

R$ 6.500.000 (US$ 1,173,285)



المرجع	غرف النوم	أجنحة	مواقف	المساحة م²
PR-1171	5	5	12	350

رسوم المجمع R$ 1.550 شهرياً ضريبة العقار (IPTU) R$ 400 سنوياً

الأسعار والتوفر قابلة للتغيير دون إشعار مسبق. المعلومات الواردة في هذا المستند قد تتضمن أخطاء أو سهواً، وهي عرضة للتعديل أو البيع المسبق أو السحب من السوق. الصور لأغراض توضيحية فقط.

منزل فاخر بخمس غرف نوم في Riviera de São Lourenço

منزل بمعايير عالية يتميز بخمس غرف نوم بحمامات خاصة، موزعة على مساحة مبنية تبلغ 374 م² على قطعة أرض بمساحة 525 م². يوفر العقار موقف سيارة مغطى واحد وسبعة مواقف مكشوفة، بالإضافة إلى حمام سباحة وساونا رطبة وموقد شواء ومساحات خضراء واسعة وتكييف هواء في جميع غرف النوم. يتم تسليم المنزل مفروشاً بتشطيبات راقية، مما يوفر الراحة الفورية للمالكين الجدد. يقع العقار في Módulo 21 من Riviera de São Lourenço في Bertioga، ويندرج ضمن مشروع معروف بتوفره على بنية تحتية شاملة وقربه من الشواطئ الخلابة ومعايير جودة الحياة العالية. يجعل الموقع المميز للأرض والمجموعة الشاملة من المرافق هذا العقار خياراً مثالياً لمن يبحثون عن سكن فاخر على الساحل.

مميزات الوحدة

- تكييف – غرف النوم
- منطقة خضراء
- شواية
- دورة مياه للضيوف
- مفروش
- حمام سباحة
- ساونا بخارية



الأسعار والتوفر قابلة للتغيير دون إشعار مسبق. المعلومات الواردة في هذا المستند قد تتضمن أخطاء أو سهواً، وهي عرضة للتعديل أو البيع المسبق أو السحب من السوق. الصور لأغراض توضيحية فقط.





الأسعار والتوفر قابلة للتغيير دون إشعار مسبق. المعلومات الواردة في هذا المستند قد تتضمن أخطاء أو سهواً، وهي عرضة للتعديل أو البيع المسبق أو السحب من السوق. الصور لأغراض توضيحية فقط.





الأسعار والتوفر قابلة للتغيير دون إشعار مسبق. المعلومات الواردة في هذا المستند قد تتضمن أخطاء أو سهواً، وهي عرضة للتعديل أو البيع المسبق أو السحب من السوق. الصور لأغراض توضيحية فقط.



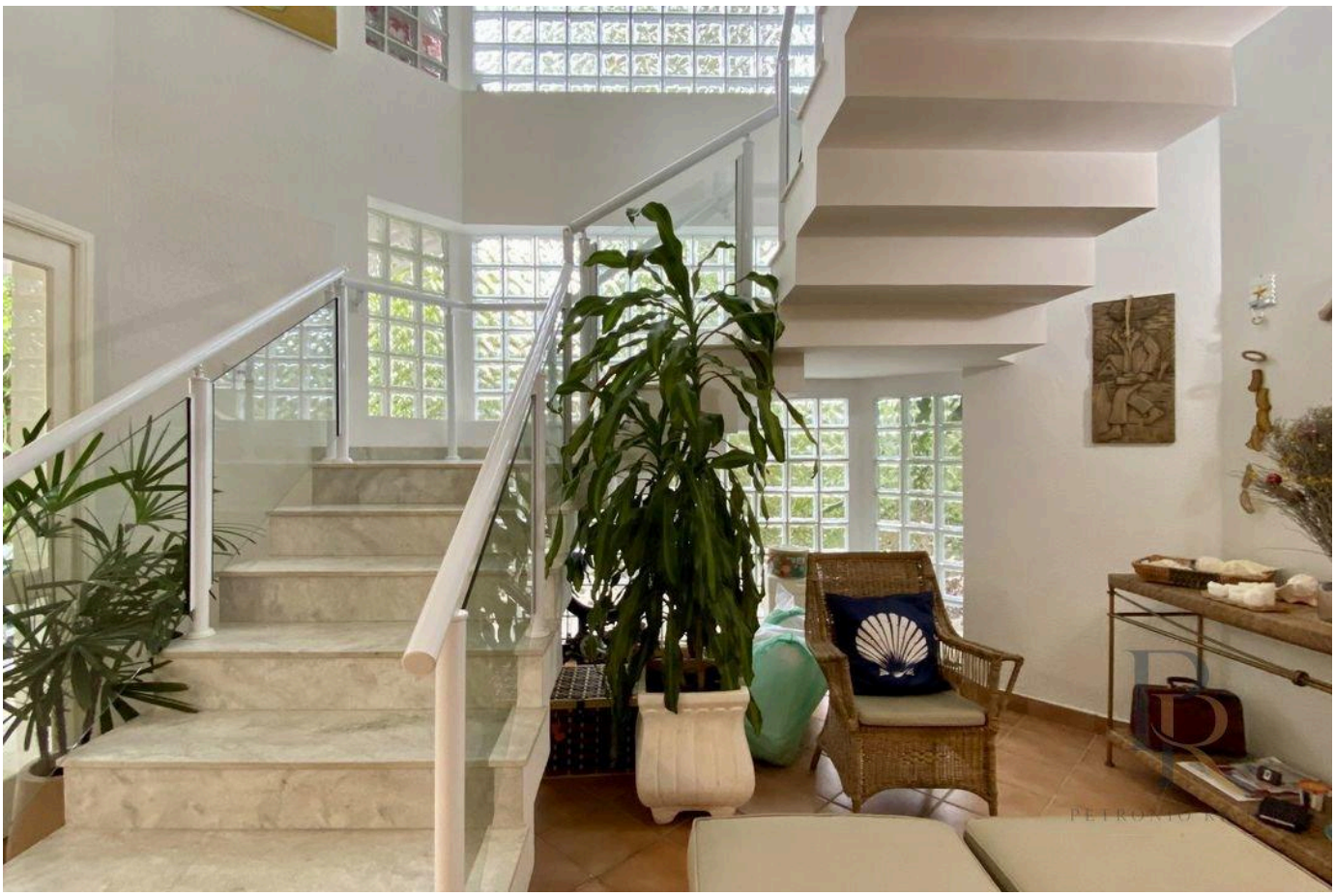

الأسعار والتوفر قابلة للتغيير دون إشعار مسبق. المعلومات الواردة في هذا المستند قد تتضمن أخطاء أو سهواً، وهي عرضة للتعديل أو البيع المسبق أو السحب من السوق. الصور لأغراض توضيحية فقط.





الأسعار والتوفر قابلة للتغيير دون إشعار مسبق. المعلومات الواردة في هذا المستند قد تتضمن أخطاء أو سهواً، وهي عرضة للتعديل أو البيع المسبق أو السحب من السوق. الصور لأغراض توضيحية فقط.





الأسعار والتوفر قابلة للتغيير دون إشعار مسبق. المعلومات الواردة في هذا المستند قد تتضمن أخطاء أو سهواً، وهي عرضة للتعديل أو البيع المسبق أو السحب من السوق. الصور لأغراض توضيحية فقط.

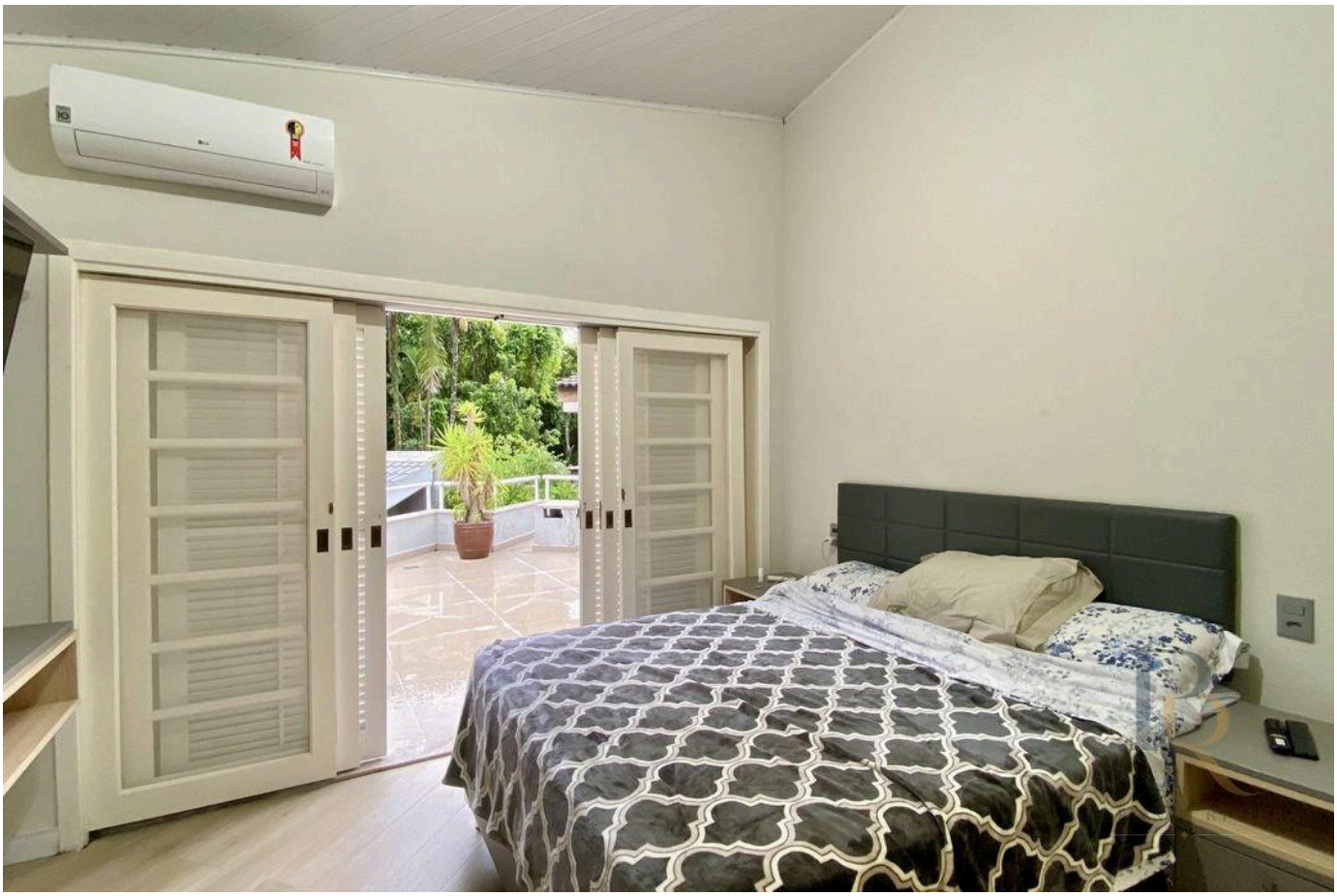



الأسعار والتوفر قابلة للتغيير دون إشعار مسبق. المعلومات الواردة في هذا المستند قد تتضمن أخطاء أو سهواً، وهي عرضة للتعديل أو البيع المسبق أو السحب من السوق. الصور لأغراض توضيحية فقط.





الأسعار والتوفر قابلة للتغيير دون إشعار مسبق. المعلومات الواردة في هذا المستند قد تتضمن أخطاء أو سهواً، وهي عرضة للتعديل أو البيع المسبق أو السحب من السوق. الصور لأغراض توضيحية فقط.



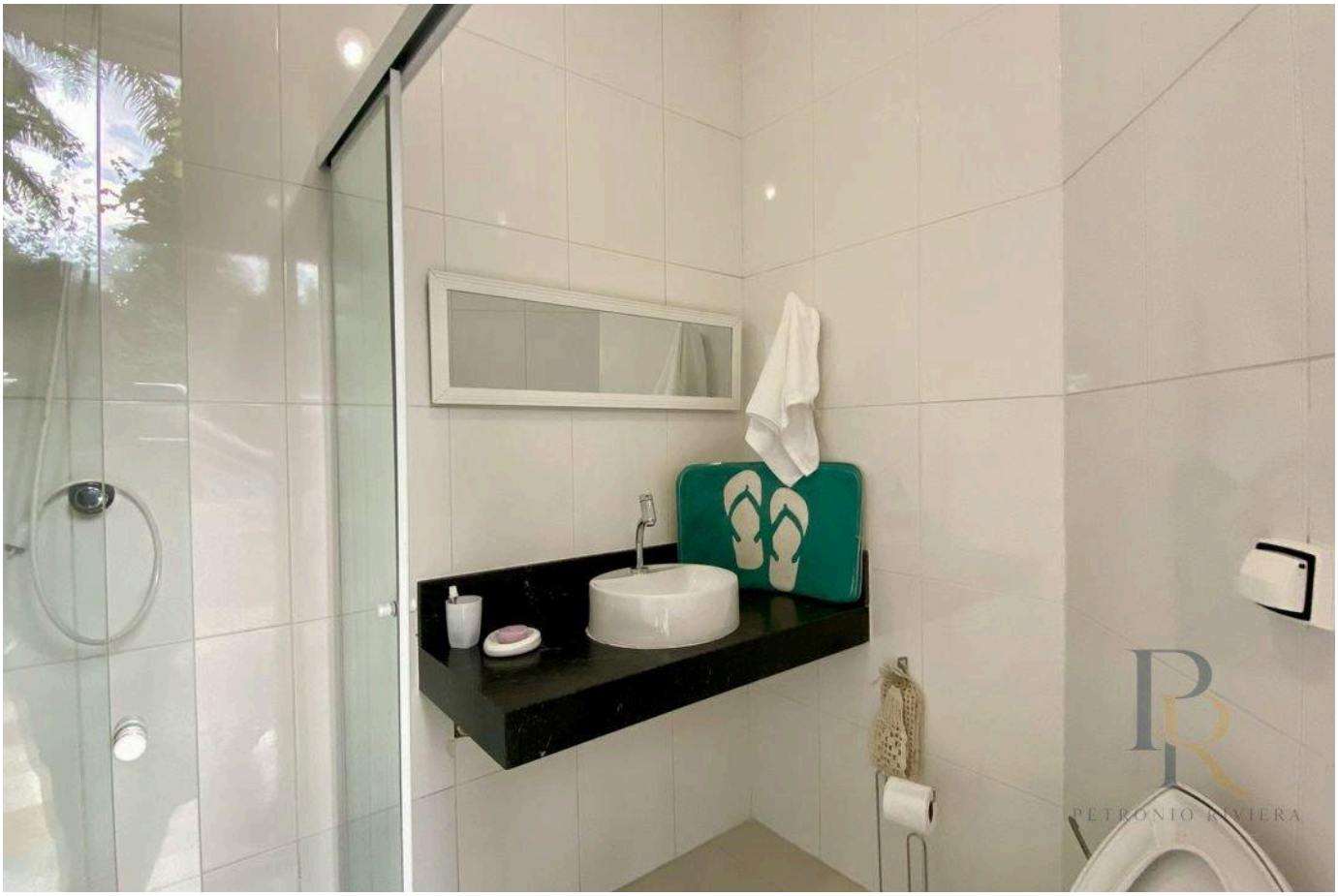

الأسعار والتوفر قابلة للتغيير دون إشعار مسبق. المعلومات الواردة في هذا المستند قد تتضمن أخطاء أو سهواً، وهي عرضة للتعديل أو البيع المسبق أو السحب من السوق. الصور لأغراض توضيحية فقط.





الأسعار والتوفر قابلة للتغيير دون إشعار مسبق. المعلومات الواردة في هذا المستند قد تتضمن أخطاء أو سهواً، وهي عرضة للتعديل أو البيع المسبق أو السحب من السوق. الصور لأغراض توضيحية فقط.

PETRONIO RIVIERA

Petrônio Araújo Carvalho

CRECI 123.078

+55 (13) 99653-3554

rbrasilimoveis@hotmail.com

عرض جميع الصور ←