PETRONIO RIVIERA

CASA DE 5 DORMITORIOS CON 4 SUITES EN RIVIERA DE SÃO LOURENÇO

RIVIERA DE SÃO LOURENÇO · BERTIOGA

R$ 4.190.000 (US$ 756.318)



REF	DORMITORIOS	SUITES	PLAZAS	SUPERFICIE M²
PR-1123	5	4	6	277

Cuota de condominio R$ 900/mes Impuesto predial (IPTU) R$ 500/año

Valores y disponibilidad sujetos a cambios sin previo aviso. La información de este documento está sujeta a errores, omisiones, modificaciones, venta previa o retiro del mercado. Imágenes meramente ilustrativas.

CASA DE 5 DORMITORIOS CON 4 SUITES EN RIVIERA DE SÃO LOURENÇO

Casa de alto nivel con 5 dormitorios, 4 de ellos en suite, implantada en 280 m² de superficie construida sobre terreno de 420 m². La propiedad ofrece 4 plazas de garaje, siendo 2 cubiertas y 2 descubiertas, además de generosa área verde y piscina, proporcionando excelente calidad de vida y entretenimiento para la familia.

Ubicada en el Módulo 30 de la Riviera de São Lourenço, en Bertioga, la residencia se beneficia de infraestructura completa, proximidad a hermosas playas y elevado nivel de calidad de vida que caracterizan la región. El inmueble se encuentra en uno de los más prestigiosos condominios ad acceso controlado del litoral paulista, ofreciendo seguridad, tranquilidad y acceso a todas las comodidades que consolidan a la Riviera como destino privilegiado de vivienda permanente y temporal.

CARACTERÍSTICAS DE LA UNIDAD

- Área verde
- Piscina

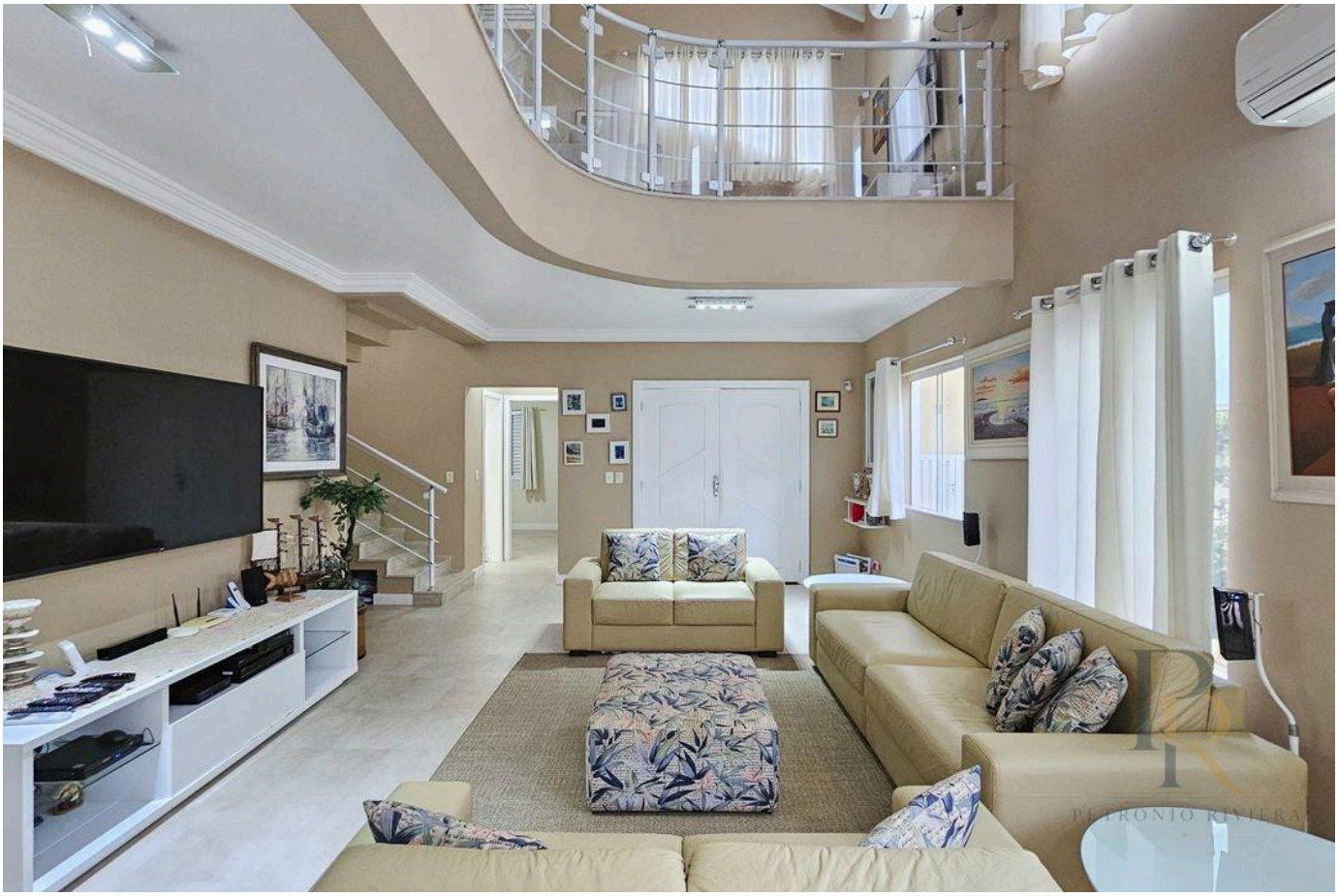

Valores y disponibilidad sujetos a cambios sin previo aviso. La información de este documento está sujeta a errores, omisiones, modificaciones, venta previa o retiro del mercado. Imágenes meramente ilustrativas.





Valores y disponibilidad sujetos a cambios sin previo aviso. La información de este documento está sujeta a errores, omisiones, modificaciones, venta previa o retiro del mercado. Imágenes meramente ilustrativas.

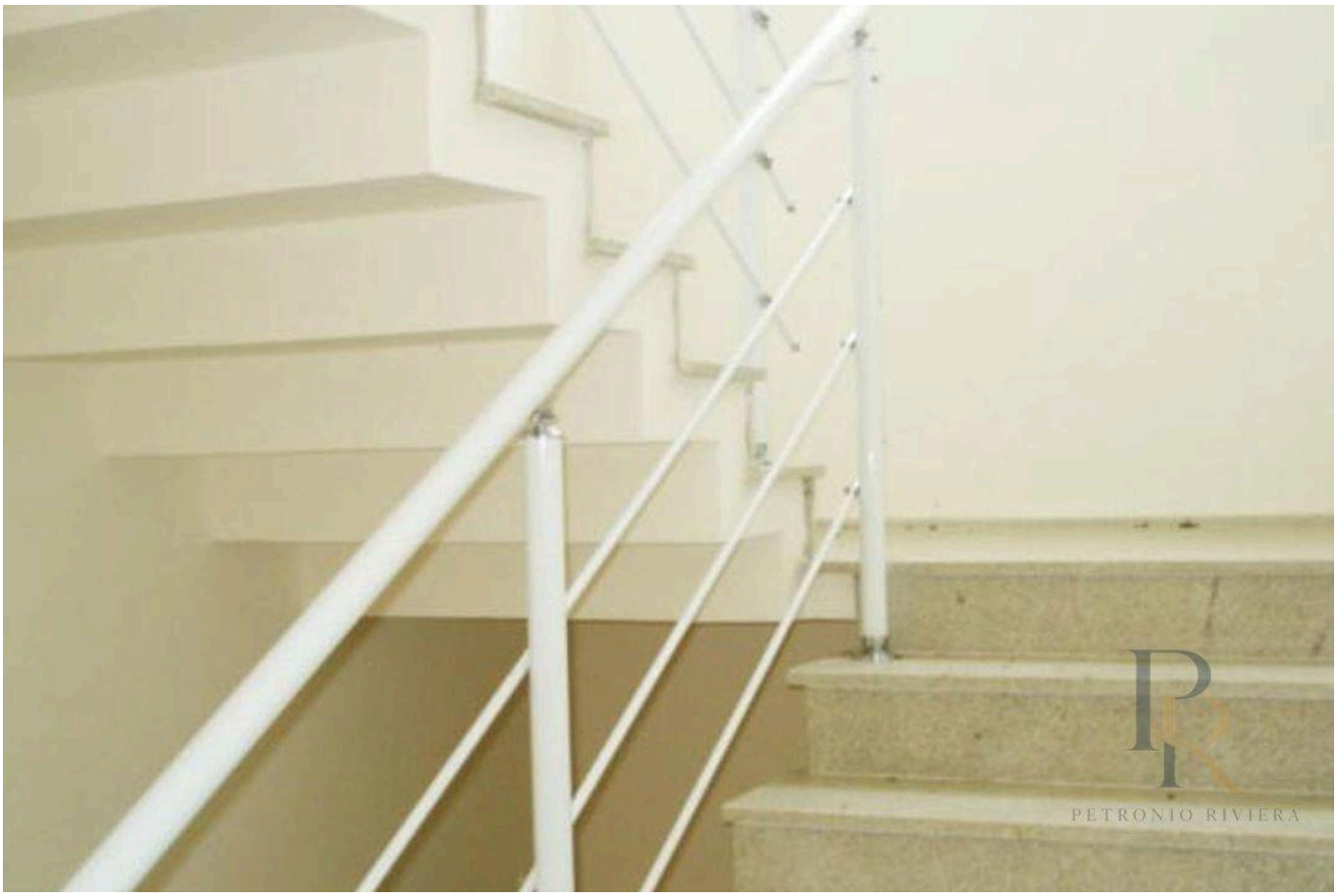



Valores y disponibilidad sujetos a cambios sin previo aviso. La información de este documento está sujeta a errores, omisiones, modificaciones, venta previa o retiro del mercado. Imágenes meramente ilustrativas.





Valores y disponibilidad sujetos a cambios sin previo aviso. La información de este documento está sujeta a errores, omisiones, modificaciones, venta previa o retiro del mercado. Imágenes meramente ilustrativas.





Valores y disponibilidad sujetos a cambios sin previo aviso. La información de este documento está sujeta a errores, omisiones, modificaciones, venta previa o retiro del mercado. Imágenes meramente ilustrativas.

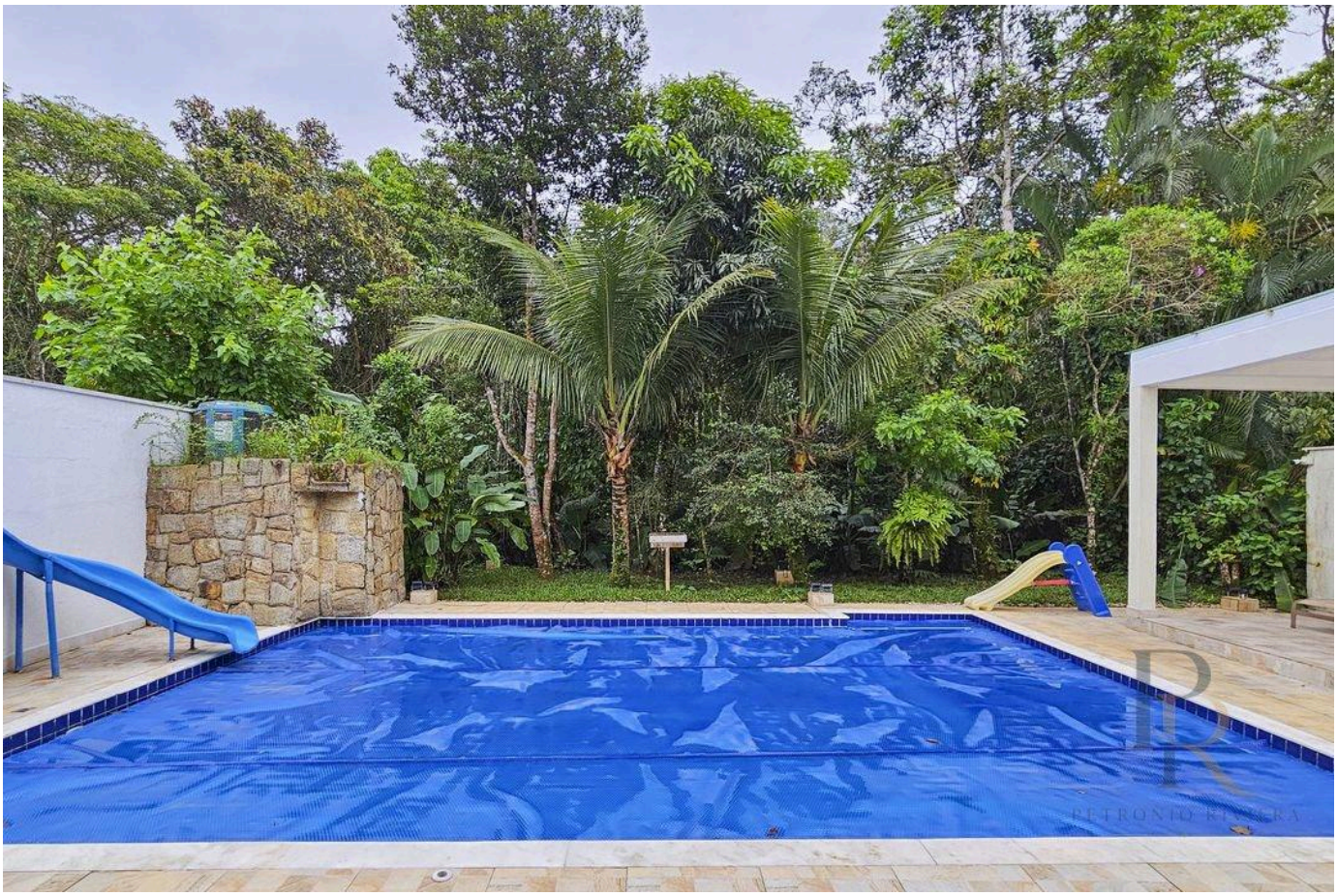

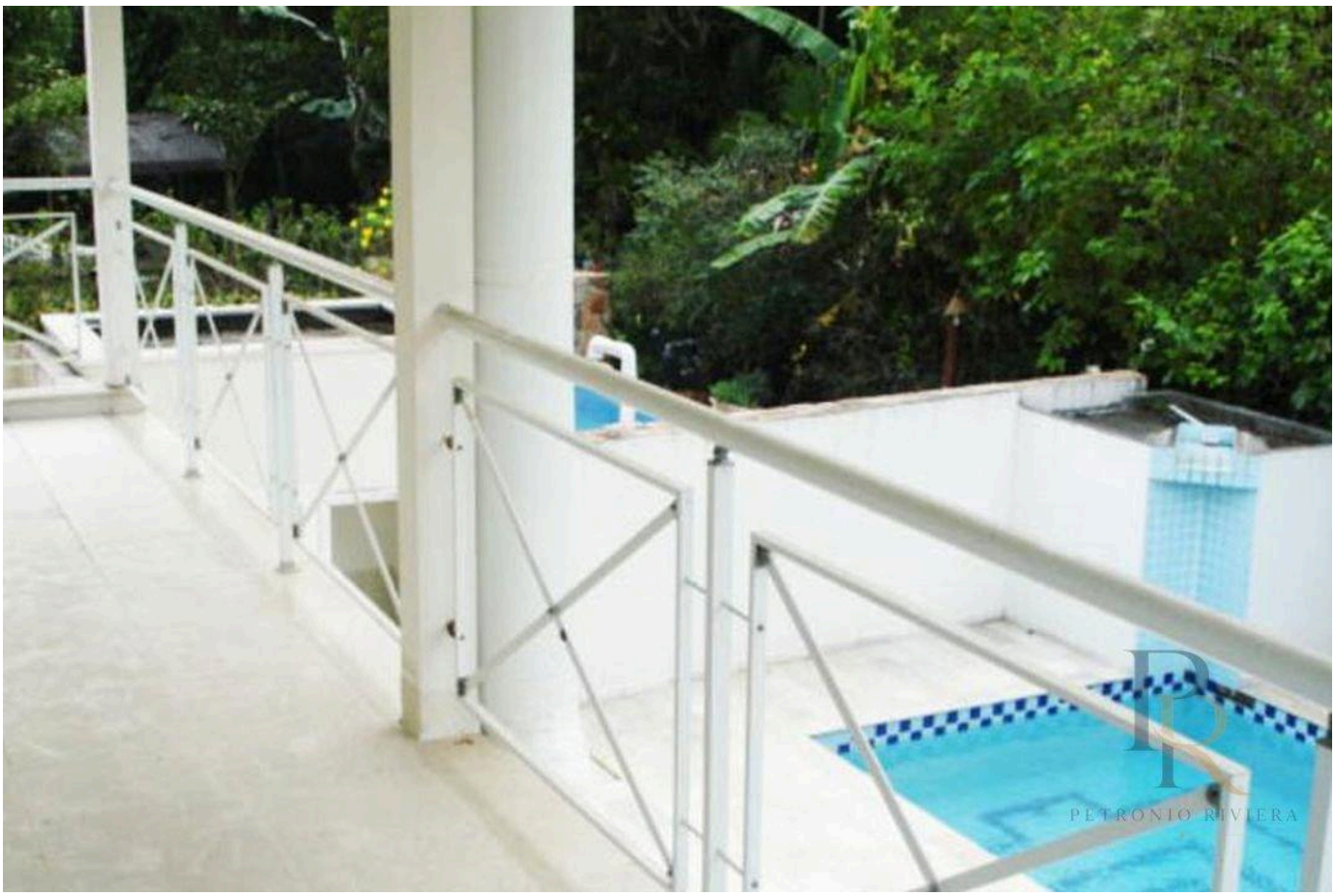

Valores y disponibilidad sujetos a cambios sin previo aviso. La información de este documento está sujeta a errores, omisiones, modificaciones, venta previa o retiro del mercado. Imágenes meramente ilustrativas.

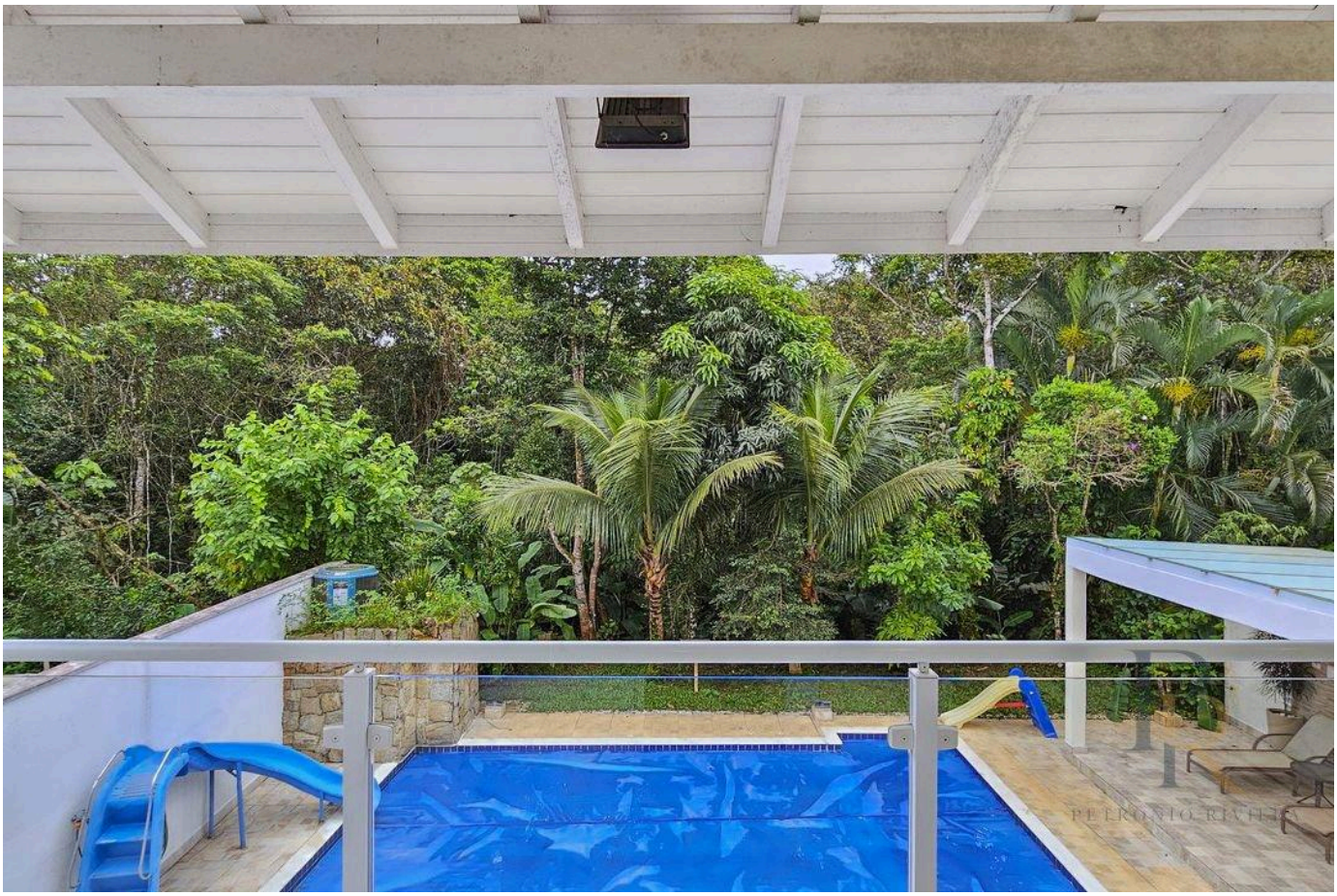



Valores y disponibilidad sujetos a cambios sin previo aviso. La información de este documento está sujeta a errores, omisiones, modificaciones, venta previa o retiro del mercado. Imágenes meramente ilustrativas.





Valores y disponibilidad sujetos a cambios sin previo aviso. La información de este documento está sujeta a errores, omisiones, modificaciones, venta previa o retiro del mercado. Imágenes meramente ilustrativas.

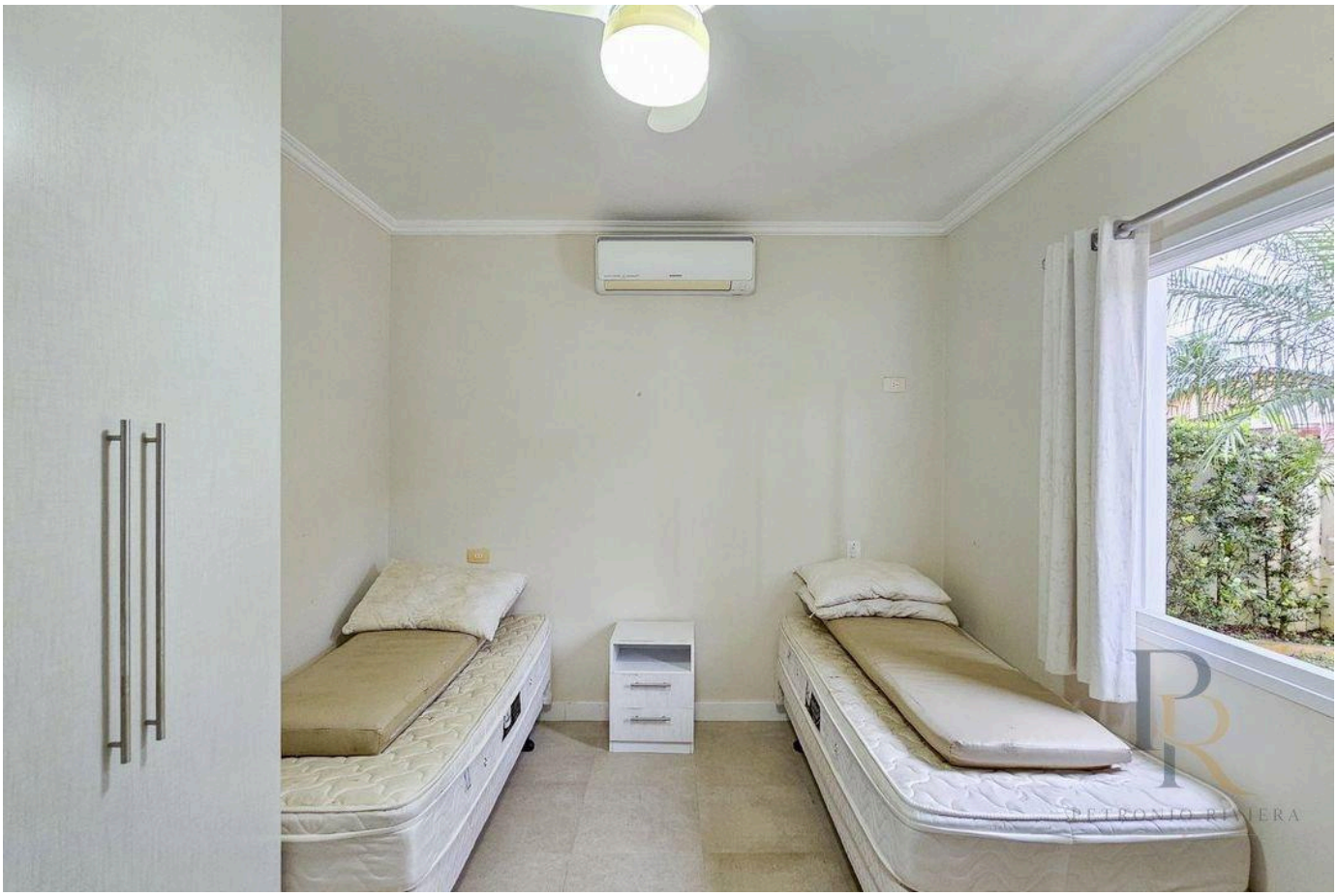



Valores y disponibilidad sujetos a cambios sin previo aviso. La información de este documento está sujeta a errores, omisiones, modificaciones, venta previa o retiro del mercado. Imágenes meramente ilustrativas.





Valores y disponibilidad sujetos a cambios sin previo aviso. La información de este documento está sujeta a errores, omisiones, modificaciones, venta previa o retiro del mercado. Imágenes meramente ilustrativas.

PETRONIO RIVIERA

Petrônio Araújo Carvalho

CRECI 123.078

+55 (13) 99653-3554

rbrasilimoveis@hotmail.com

VER TODAS LAS FOTOS →