PETRONIO RIVIERA

APPARTAMENTO CON 7 CAMERE DA LETTO, DI CUI 5 SUITE

RIVIERA DE SÃO LOURENÇO · BERTIOGA

R$ 35.000.000 (€ 5.772.339)



RIF.	CAMERE DA LETTO	SUITE	POSTI AUTO	SUPERFICIE M²
PR-1095	7	5	4	537

Spese condominiali R$ 6.895/mese Imposta immobiliare (IPTU) R$ 1.138/anno

Prezzi e disponibilità soggetti a variazioni senza preavviso. Le informazioni contenute in questo documento possono contenere errori od omissioni e sono soggette a modifiche, vendita anticipata o ritiro dal mercato. Immagini puramente illustrative.

APPARTAMENTO CON 7 CAMERE DA LETTO, DI CUI 5 SUITE

Questo raffinato appartamento di lusso comprende 7 camere da letto, di cui 5 suite, distribuito su 537 metri quadri di superficie calpestabile. La proprietà offre 4 posti auto in garage coperto, piscina privata, barbecue gourmet sulla terrazza con vetrata, locale di servizio con bagno ospiti e vista mare. L'unità gode di esposizione al sole mattutino e dispone di aria condizionata nelle camere da letto e nel soggiorno, acqua calda a gas, domotica residenziale e ascensore privato. Consegnato arredato con finiture di altissimo livello.

Situato a Riviera de São Lourenço, a Bertioga, l'appartamento si inserisce in un edificio dal concept contemporaneo che si distingue per la completa infrastruttura, la vicinanza a spiagge suggestive e l'elevato standard qualitativo della vita. Ideale per famiglie che ricercano una residenza spaziosa con ogni comodità e il massimo comfort sulla costa dello stato di São Paulo.

CARATTERISTICHE DELL'UNITÀ

- Climatizzazione – Camere da letto
- Climatizzazione – Soggiorno
- Domotica
- Barbecue gourmet sul balcone
- Acqua calda a gas
- Ascensore
- Balcone vetrato
- Bagno ospiti
- Arredato con finiture di pregio
- Piscina privata
- Locale di servizio
- Esposizione al sole del mattino
- Vista mare

CARATTERISTICHE DEL CONDOMINIO

- Palestra attrezzata
- Birra alla spina nelle aree comuni
- Barbecue nelle aree comuni
- Garage interrato
- Piscina per adulti
- Piscina per bambini
- Campo polivalente
- Sala eventi
- Sala giochi per adulti
- Sauna umida
- Servizio spiaggia



Prezzi e disponibilità soggetti a variazioni senza preavviso. Le informazioni contenute in questo documento possono contenere errori od omissioni e sono soggette a modifiche, vendita anticipata o ritiro dal mercato. Immagini puramente illustrative.



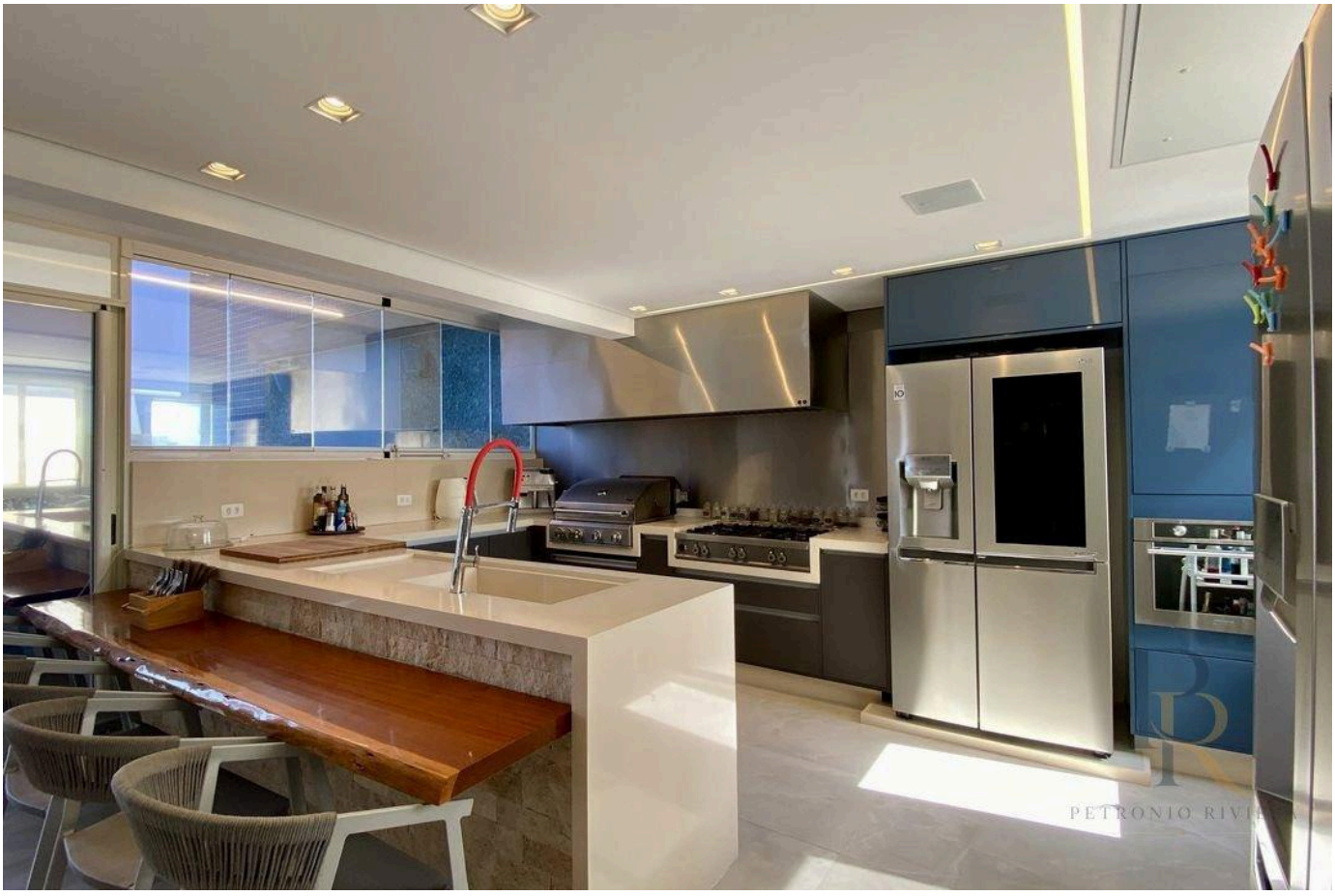

Prezzi e disponibilità soggetti a variazioni senza preavviso. Le informazioni contenute in questo documento possono contenere errori od omissioni e sono soggette a modifiche, vendita anticipata o ritiro dal mercato. Immagini puramente illustrative.





Prezzi e disponibilità soggetti a variazioni senza preavviso. Le informazioni contenute in questo documento possono contenere errori od omissioni e sono soggette a modifiche, vendita anticipata o ritiro dal mercato. Immagini puramente illustrative.





Prezzi e disponibilità soggetti a variazioni senza preavviso. Le informazioni contenute in questo documento possono contenere errori od omissioni e sono soggette a modifiche, vendita anticipata o ritiro dal mercato. Immagini puramente illustrative.

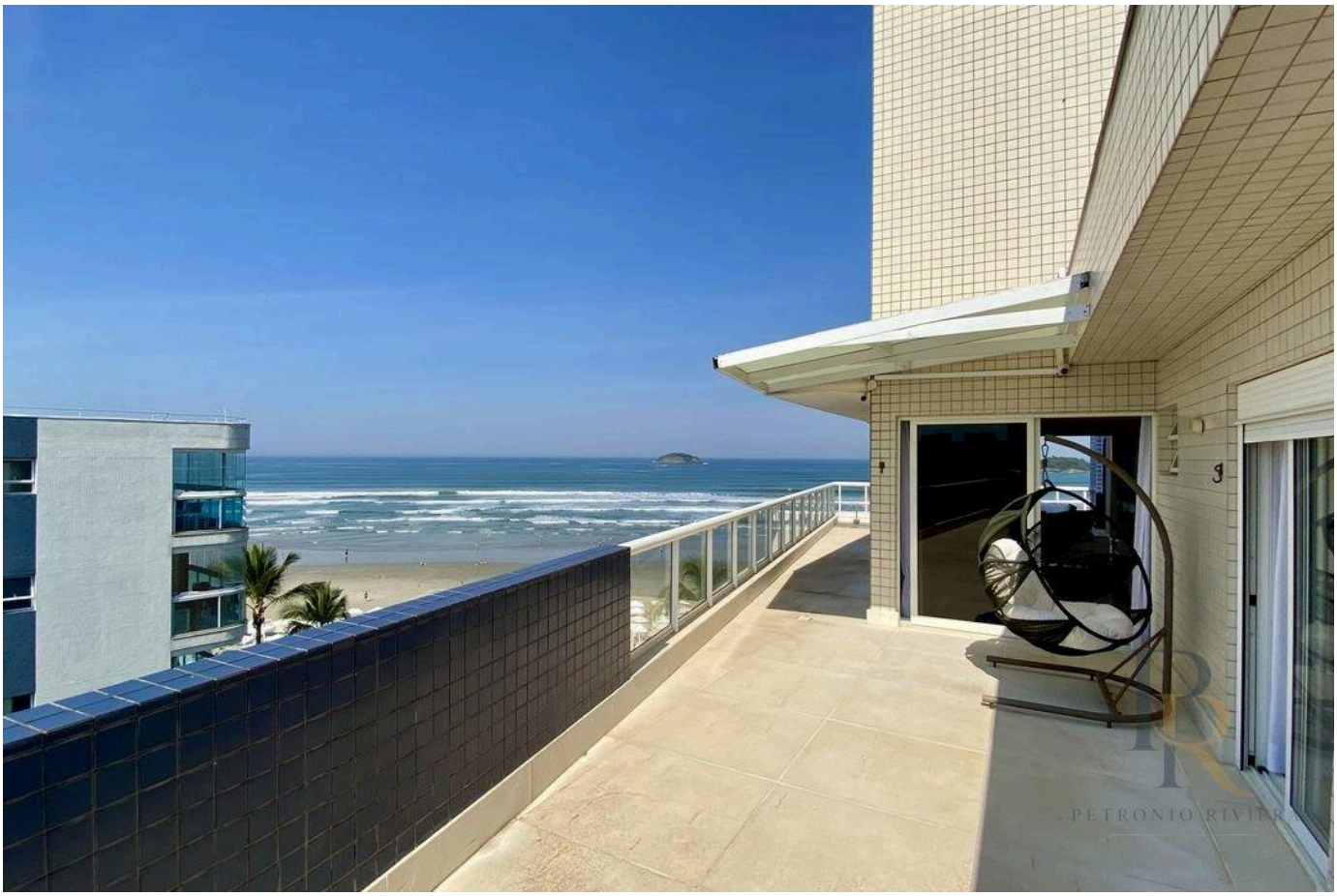

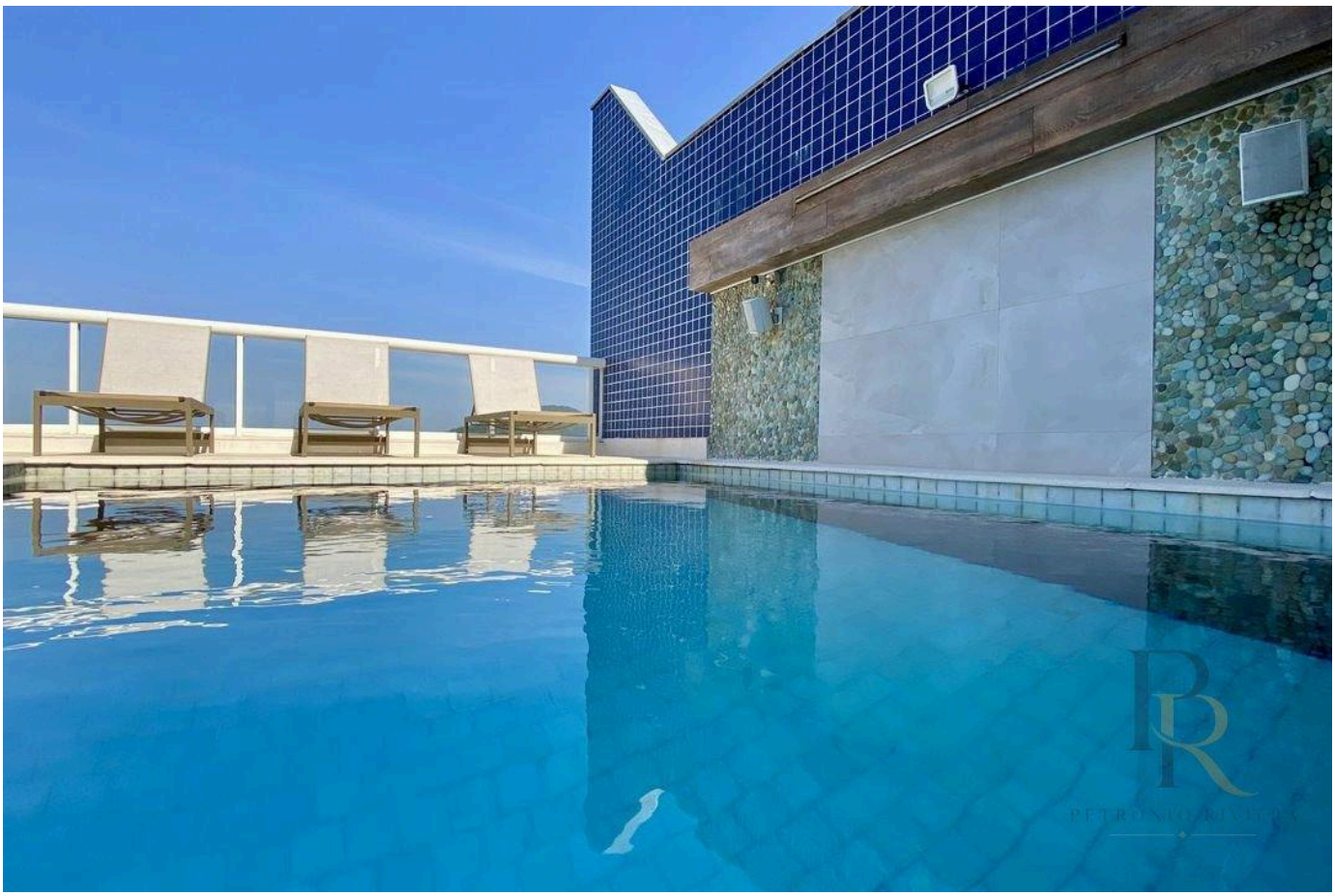

Prezzi e disponibilità soggetti a variazioni senza preavviso. Le informazioni contenute in questo documento possono contenere errori od omissioni e sono soggette a modifiche, vendita anticipata o ritiro dal mercato. Immagini puramente illustrative.

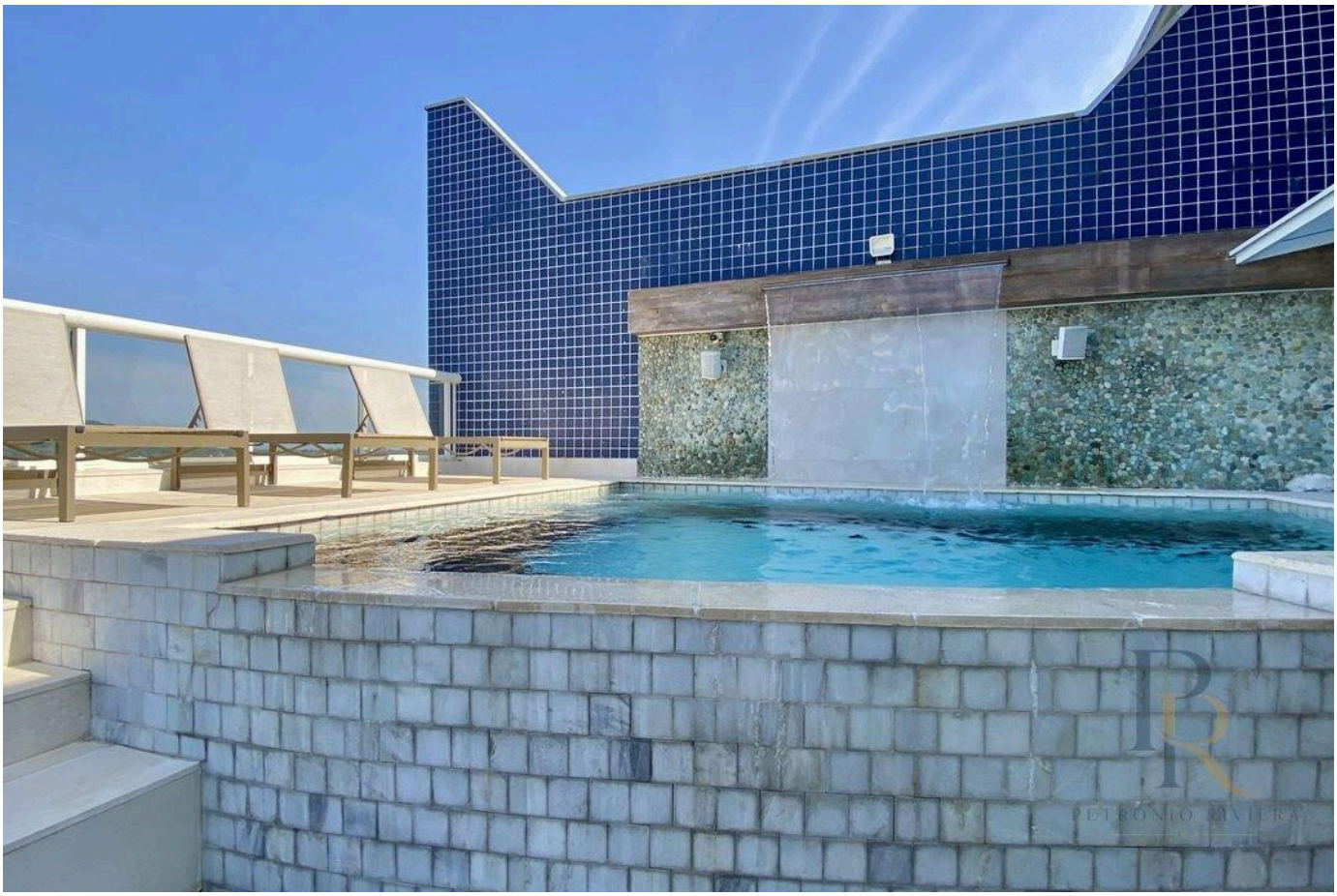

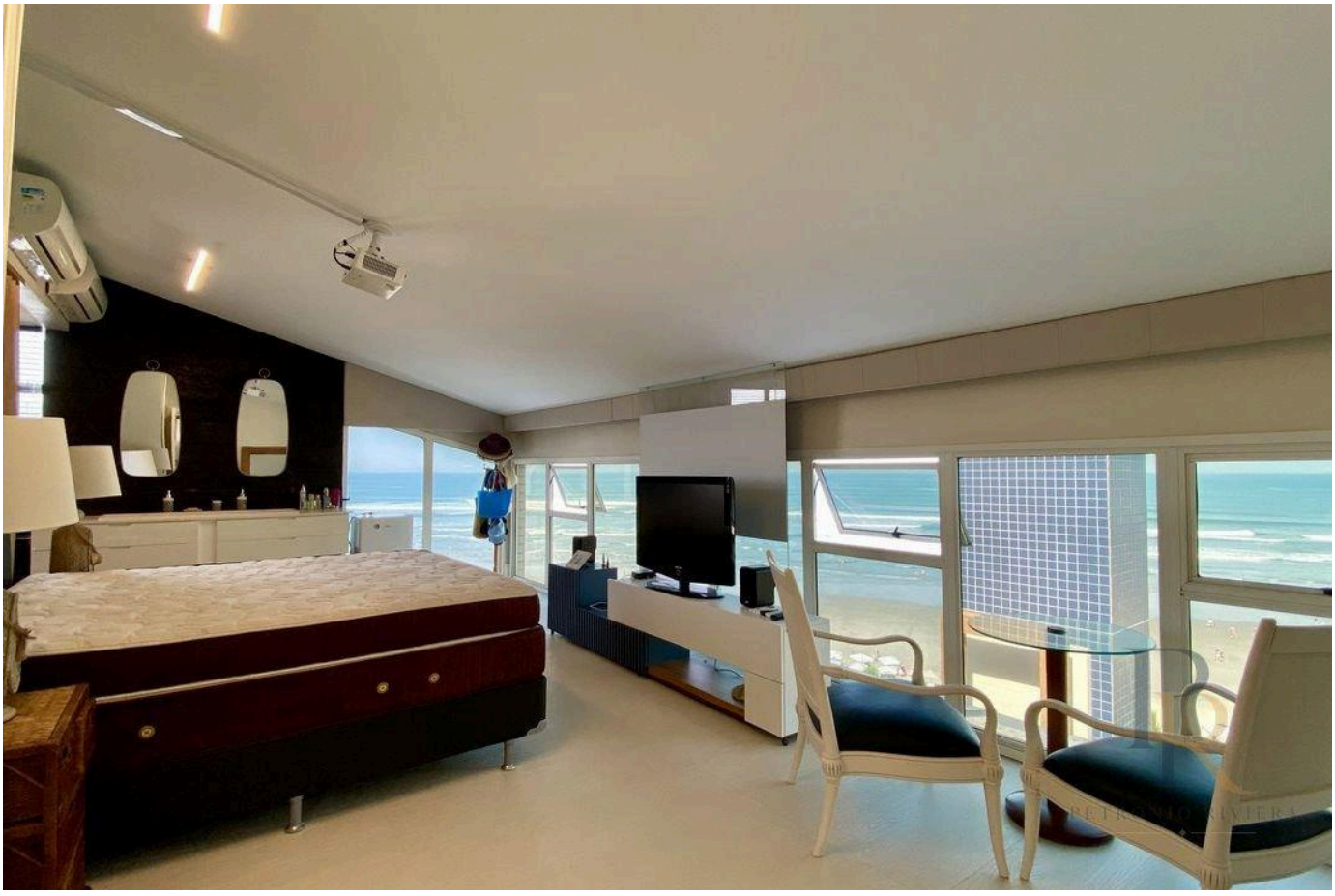

Prezzi e disponibilità soggetti a variazioni senza preavviso. Le informazioni contenute in questo documento possono contenere errori od omissioni e sono soggette a modifiche, vendita anticipata o ritiro dal mercato. Immagini puramente illustrative.

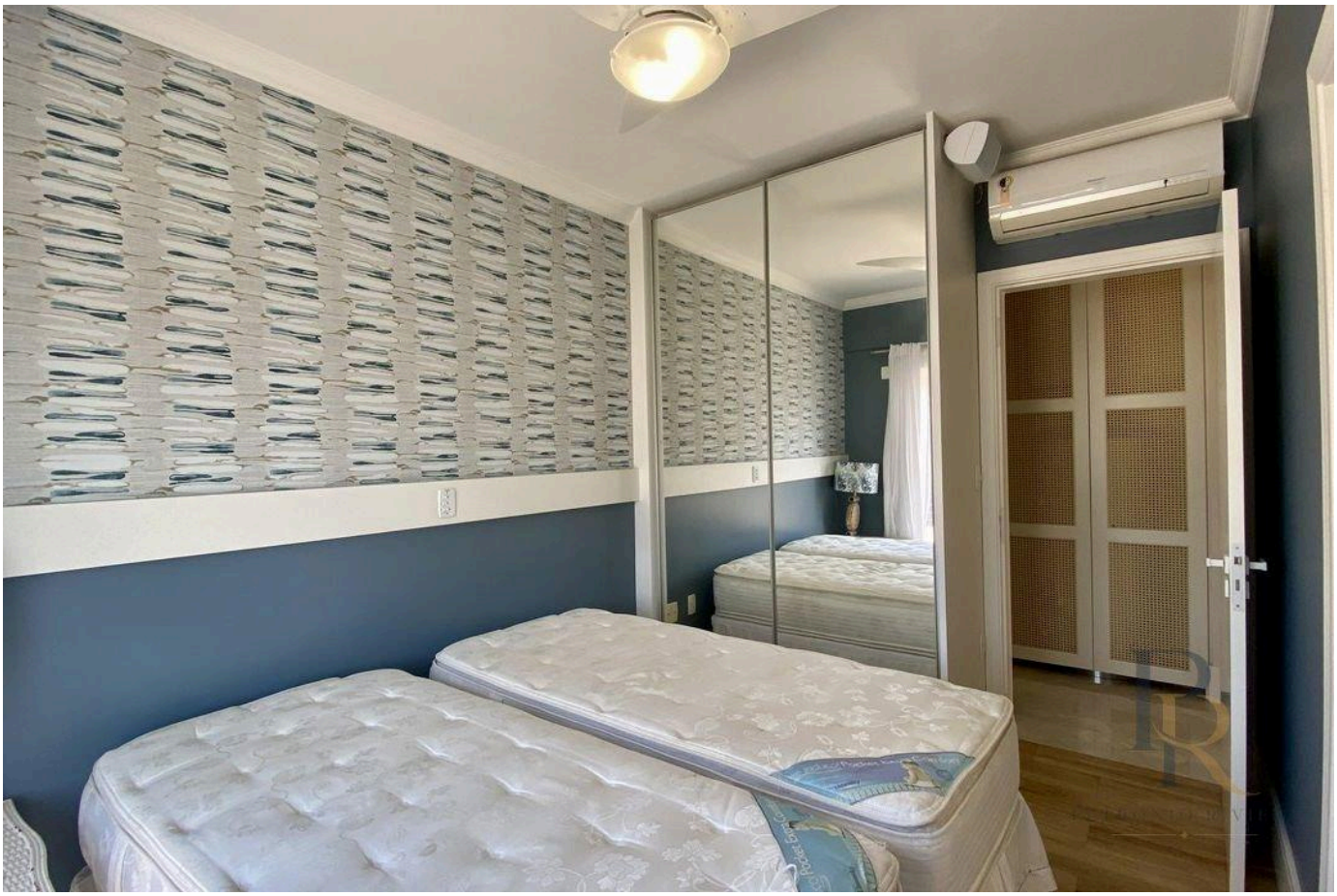



Prezzi e disponibilità soggetti a variazioni senza preavviso. Le informazioni contenute in questo documento possono contenere errori od omissioni e sono soggette a modifiche, vendita anticipata o ritiro dal mercato. Immagini puramente illustrative.





Prezzi e disponibilità soggetti a variazioni senza preavviso. Le informazioni contenute in questo documento possono contenere errori od omissioni e sono soggette a modifiche, vendita anticipata o ritiro dal mercato. Immagini puramente illustrative.

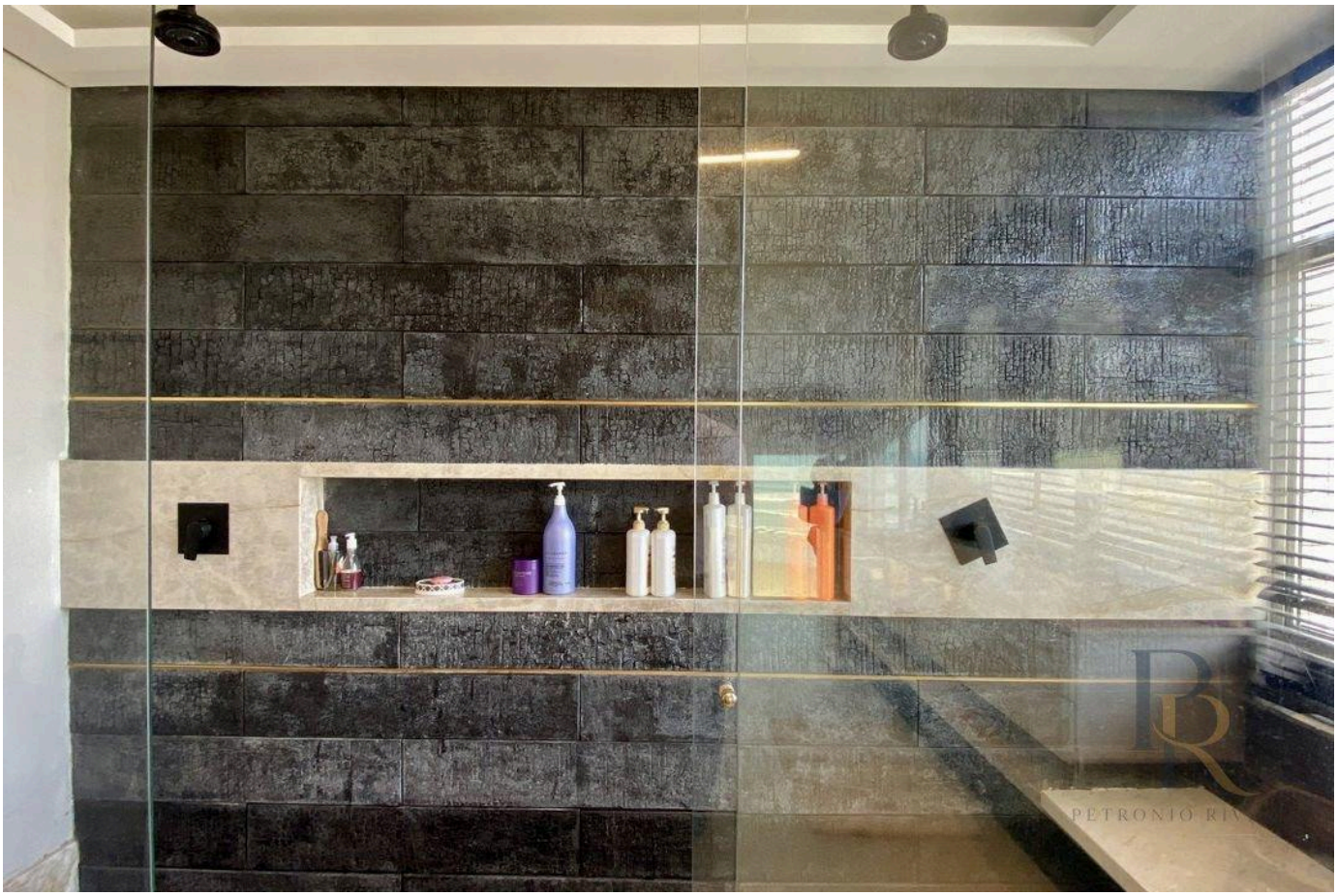



Prezzi e disponibilità soggetti a variazioni senza preavviso. Le informazioni contenute in questo documento possono contenere errori od omissioni e sono soggette a modifiche, vendita anticipata o ritiro dal mercato. Immagini puramente illustrative.

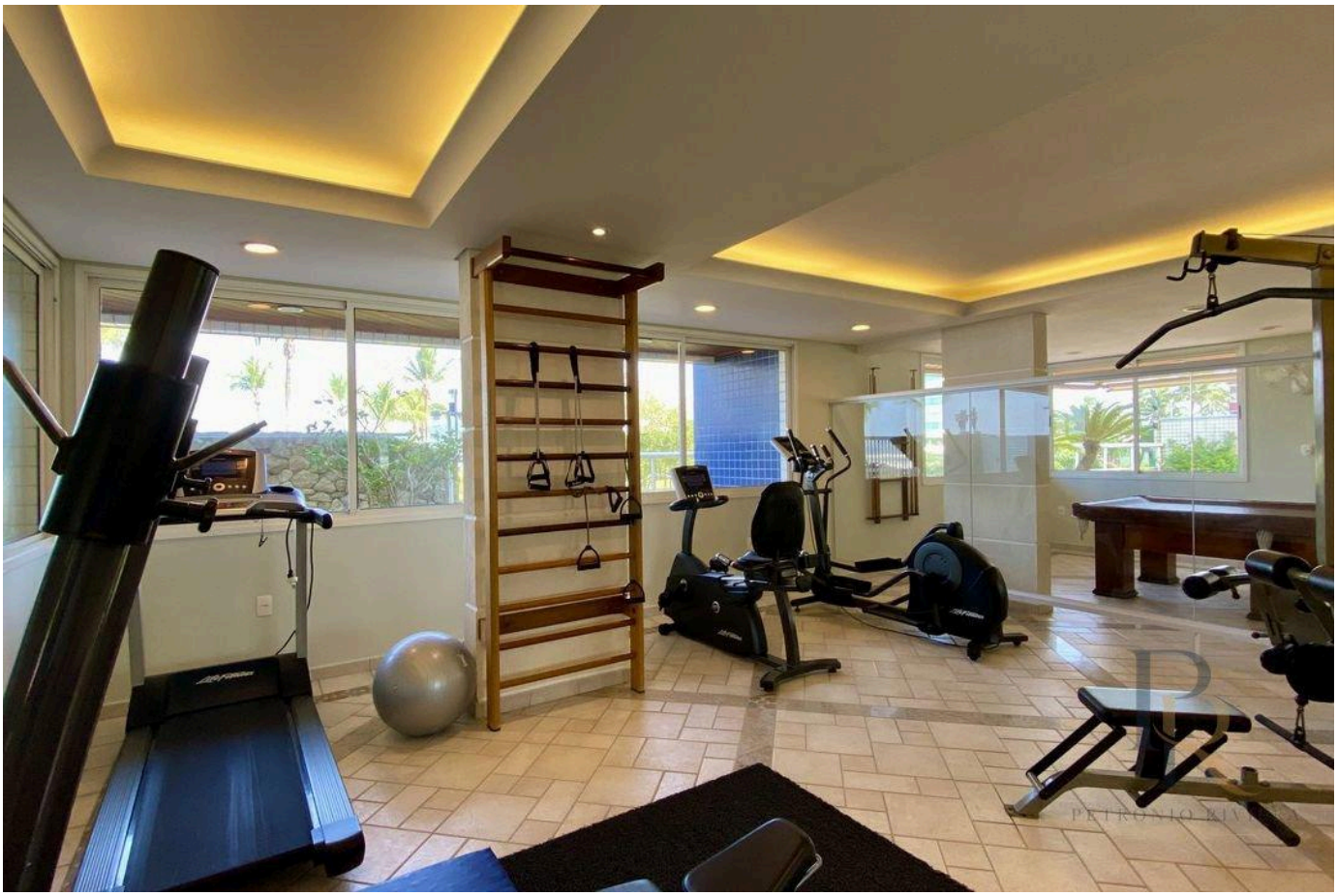

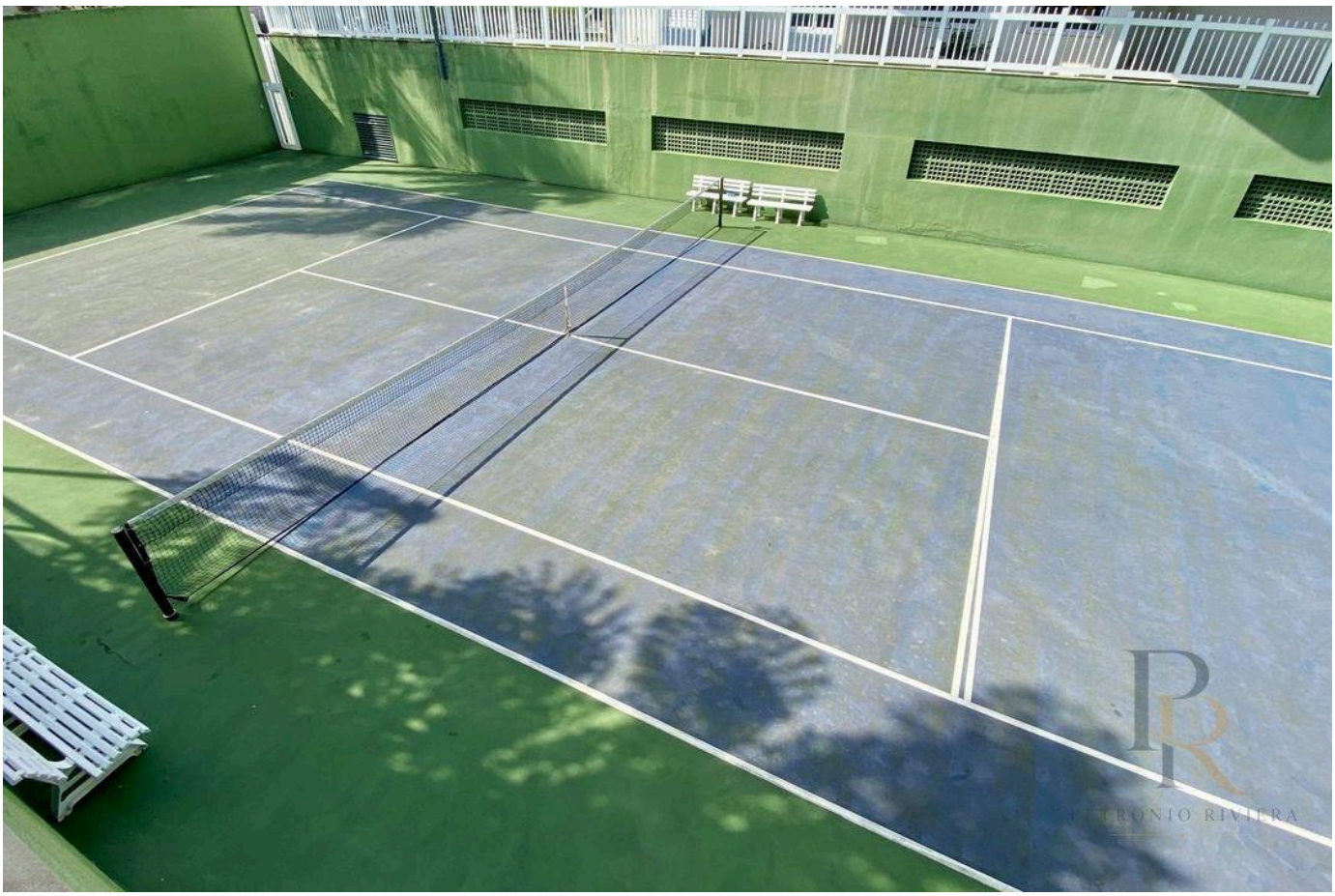

Prezzi e disponibilità soggetti a variazioni senza preavviso. Le informazioni contenute in questo documento possono contenere errori od omissioni e sono soggette a modifiche, vendita anticipata o ritiro dal mercato. Immagini puramente illustrative.

PETRONIO RIVIERA

Petrônio Araújo Carvalho

CRECI 123.078

+55 (13) 99653-3554

rbrasilimoveis@hotmail.com

VEDI TUTTE LE FOTO →