MDIAS IMÓVEIS

CASA EN VILLÁGIO DE 4 SUITES CON 206 M² DE SUPERFICIE ÚTIL

RIVIERA DE SÃO LOURENÇO · BERTIOGA

R$ 3.950.000 (US$ 712.996)

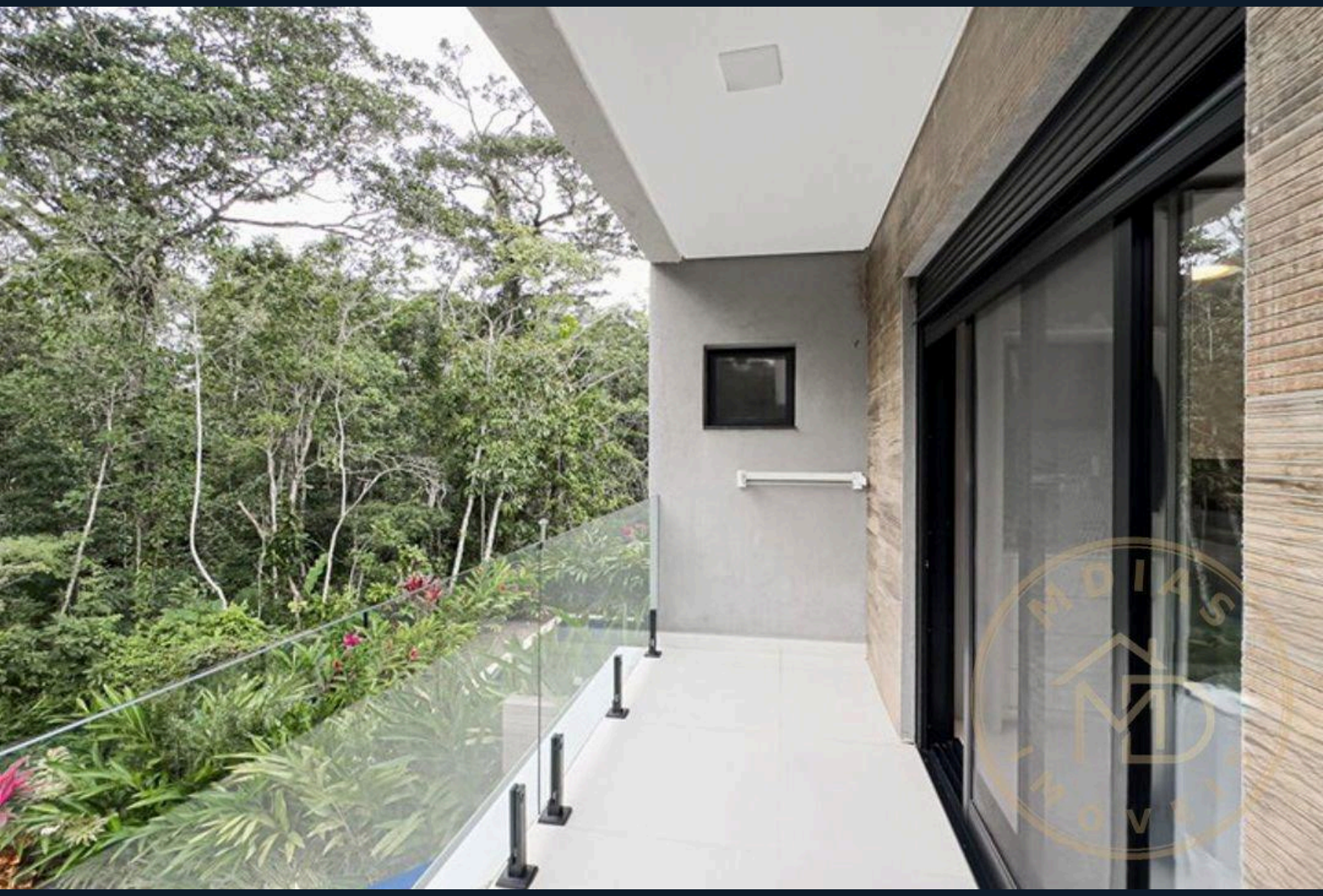

REF	DORMITORIOS	SUITES	PLAZAS	SUPERFICIE M²
MD-1048	4	4	2	206

Cuota de condominio R$ 1.400/mes Impuesto predial (IPTU) R$ 590/año

Valores y disponibilidad sujetos a cambios sin previo aviso. La información de este documento está sujeta a errores, omisiones, modificaciones, venta previa o retiro del mercado. Imágenes meramente ilustrativas.

CASA EN VILLÁGIO DE 4 SUITES CON 206 M² DE SUPERFICIE ÚTIL

Casa en Villágio con 4 dormitorios en suite distribuida en 206 m² de superficie útil con excelentes terminaciones. La propiedad cuenta con parrilla gourmet integrada al balcón, área gourmet bien definida y piscina privada en la unidad, proporcionando confort y funcionalidad para toda la familia. Dos plazas de garaje descubiertas complementan la infraestructura de la propiedad.

Ubicada en Riviera de São Lourenço, en Bertioga, la vivienda se emplaza en un emprendimiento que ofrece infraestructura completa, proximidad a hermosas playas y elevado nivel de calidad de vida. El Villágio reúne comodidades modernas y seguridad, inserto en uno de los ambientes más buscados de la costa paulista, ideal para quienes buscan sofisticación y bienestar junto a la naturaleza.

CARACTERÍSTICAS DE LA UNIDAD

- Parrilla gourmet en el balcón
- Área Gourmet
- Piscina en la unidad

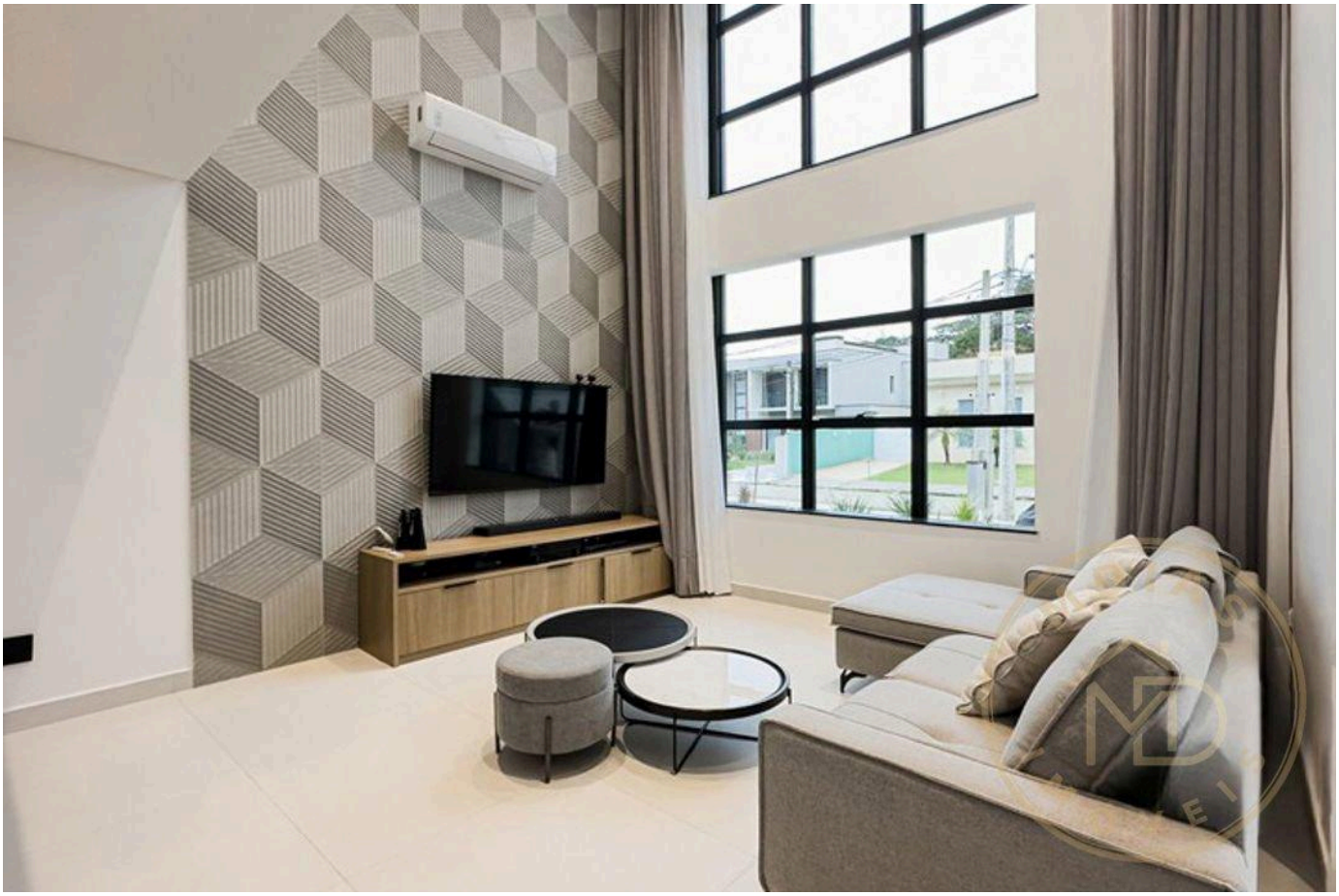

Valores y disponibilidad sujetos a cambios sin previo aviso. La información de este documento está sujeta a errores, omisiones, modificaciones, venta previa o retiro del mercado. Imágenes meramente ilustrativas.





Valores y disponibilidad sujetos a cambios sin previo aviso. La información de este documento está sujeta a errores, omisiones, modificaciones, venta previa o retiro del mercado. Imágenes meramente ilustrativas.



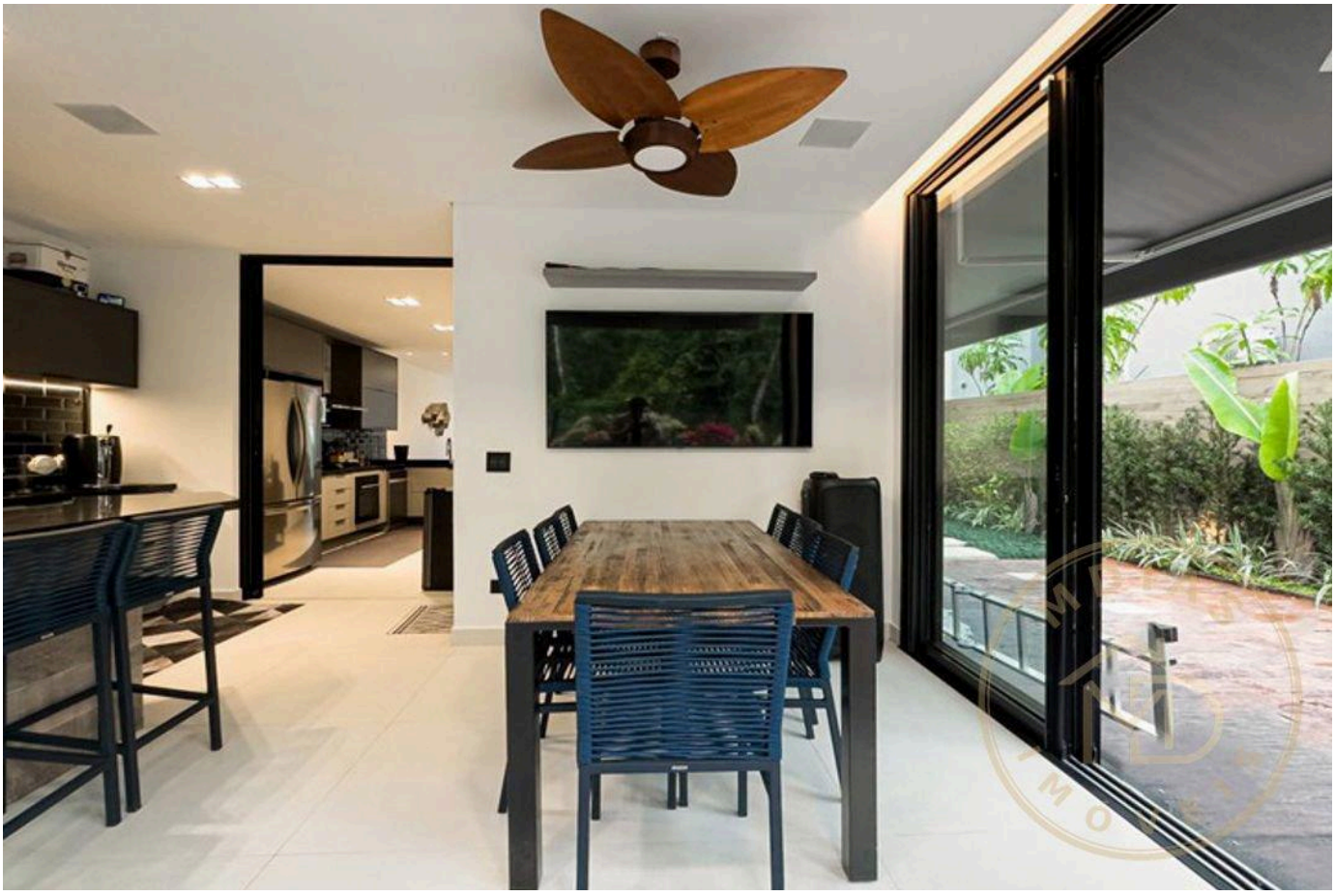

Valores y disponibilidad sujetos a cambios sin previo aviso. La información de este documento está sujeta a errores, omisiones, modificaciones, venta previa o retiro del mercado. Imágenes meramente ilustrativas.





Valores y disponibilidad sujetos a cambios sin previo aviso. La información de este documento está sujeta a errores, omisiones, modificaciones, venta previa o retiro del mercado. Imágenes meramente ilustrativas.





Valores y disponibilidad sujetos a cambios sin previo aviso. La información de este documento está sujeta a errores, omisiones, modificaciones, venta previa o retiro del mercado. Imágenes meramente ilustrativas.





Valores y disponibilidad sujetos a cambios sin previo aviso. La información de este documento está sujeta a errores, omisiones, modificaciones, venta previa o retiro del mercado. Imágenes meramente ilustrativas.

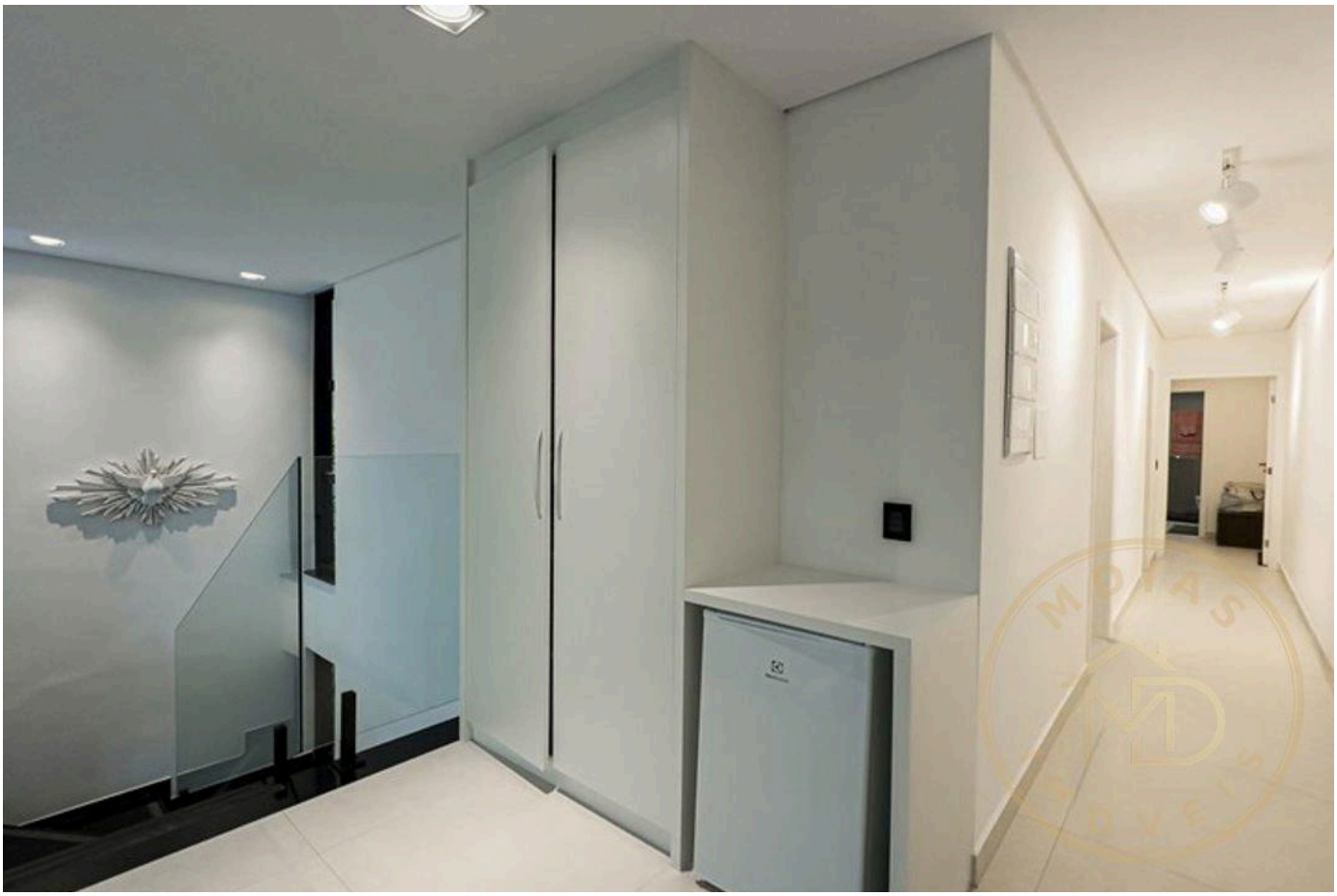



Valores y disponibilidad sujetos a cambios sin previo aviso. La información de este documento está sujeta a errores, omisiones, modificaciones, venta previa o retiro del mercado. Imágenes meramente ilustrativas.





Valores y disponibilidad sujetos a cambios sin previo aviso. La información de este documento está sujeta a errores, omisiones, modificaciones, venta previa o retiro del mercado. Imágenes meramente ilustrativas.

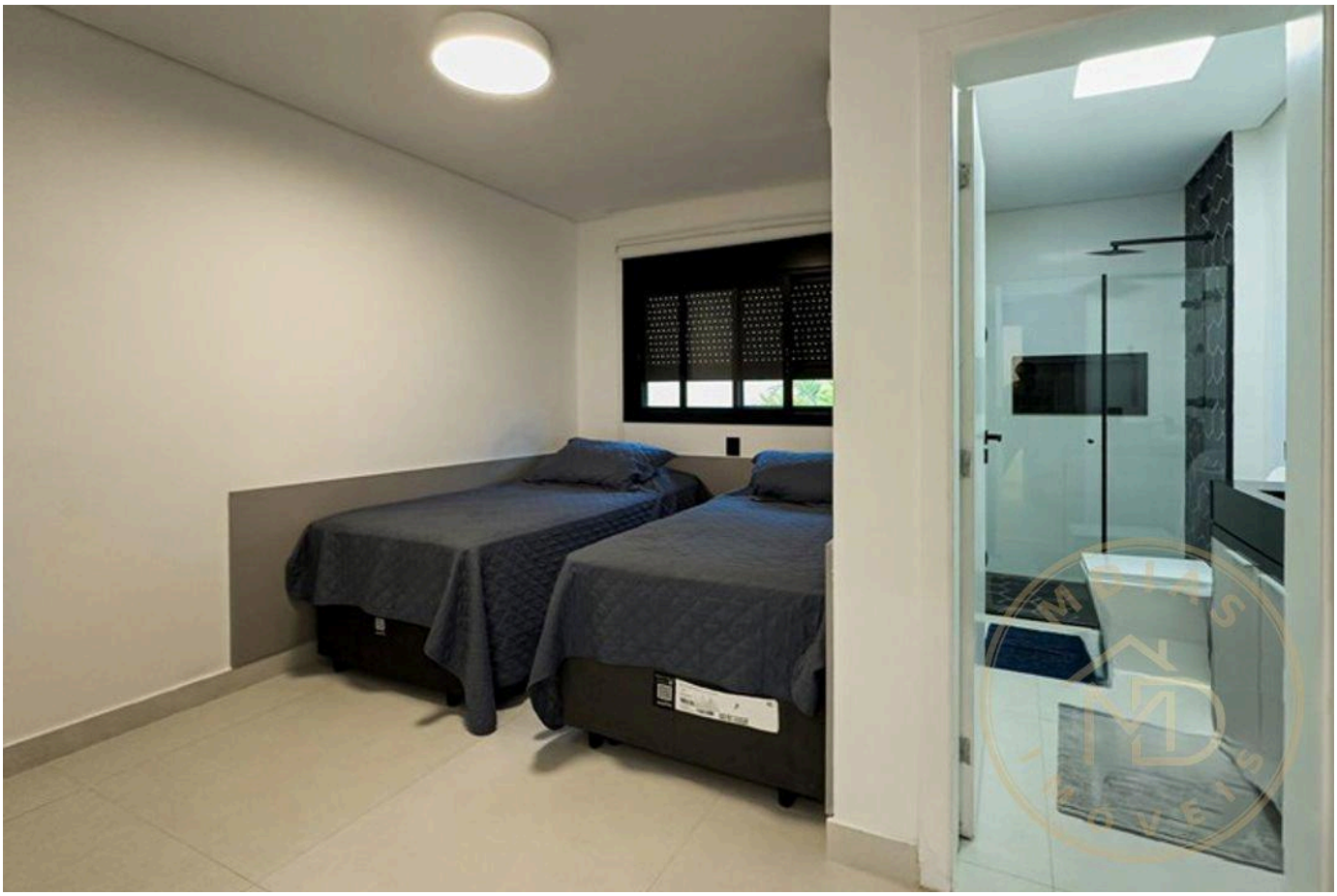

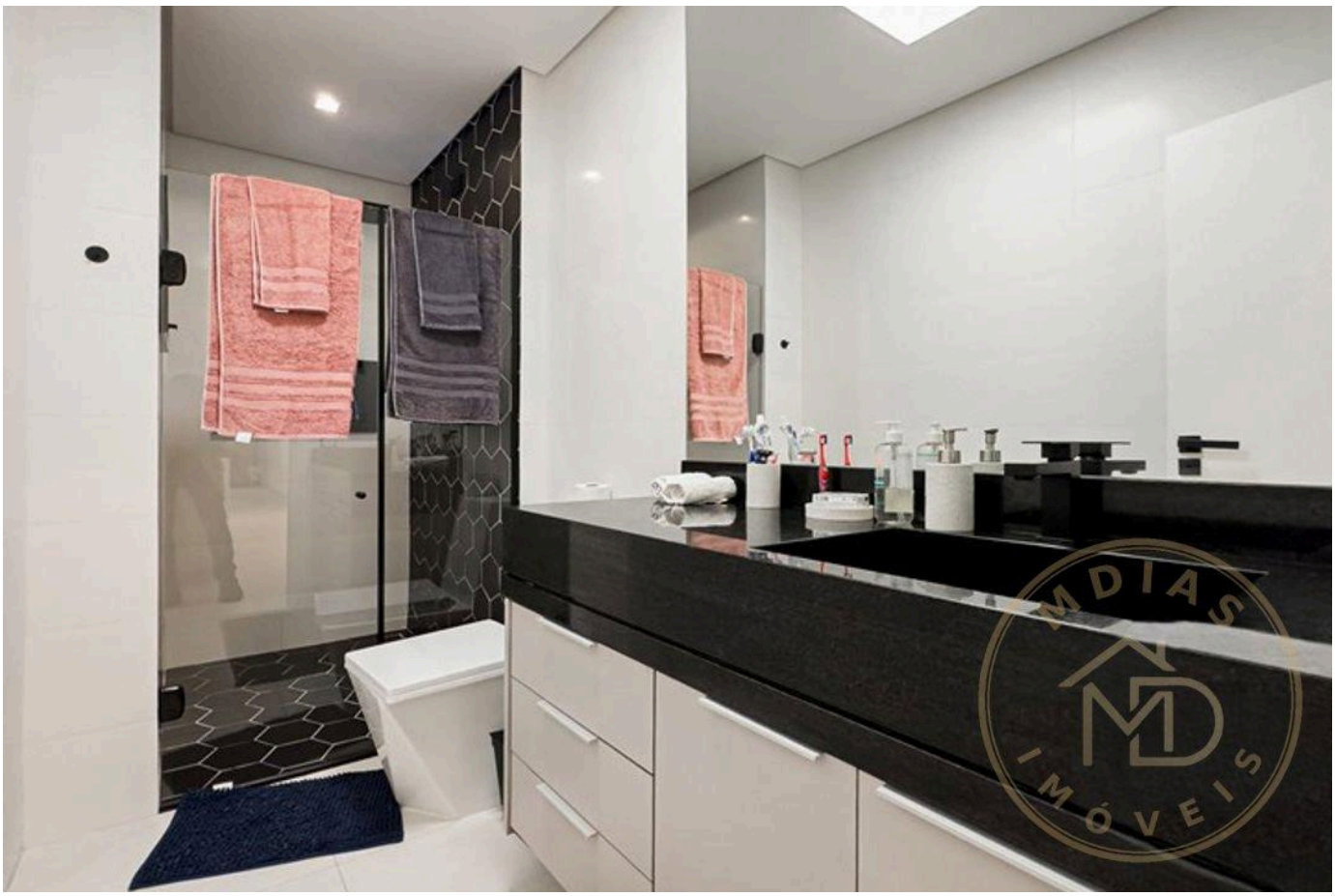

Valores y disponibilidad sujetos a cambios sin previo aviso. La información de este documento está sujeta a errores, omisiones, modificaciones, venta previa o retiro del mercado. Imágenes meramente ilustrativas.

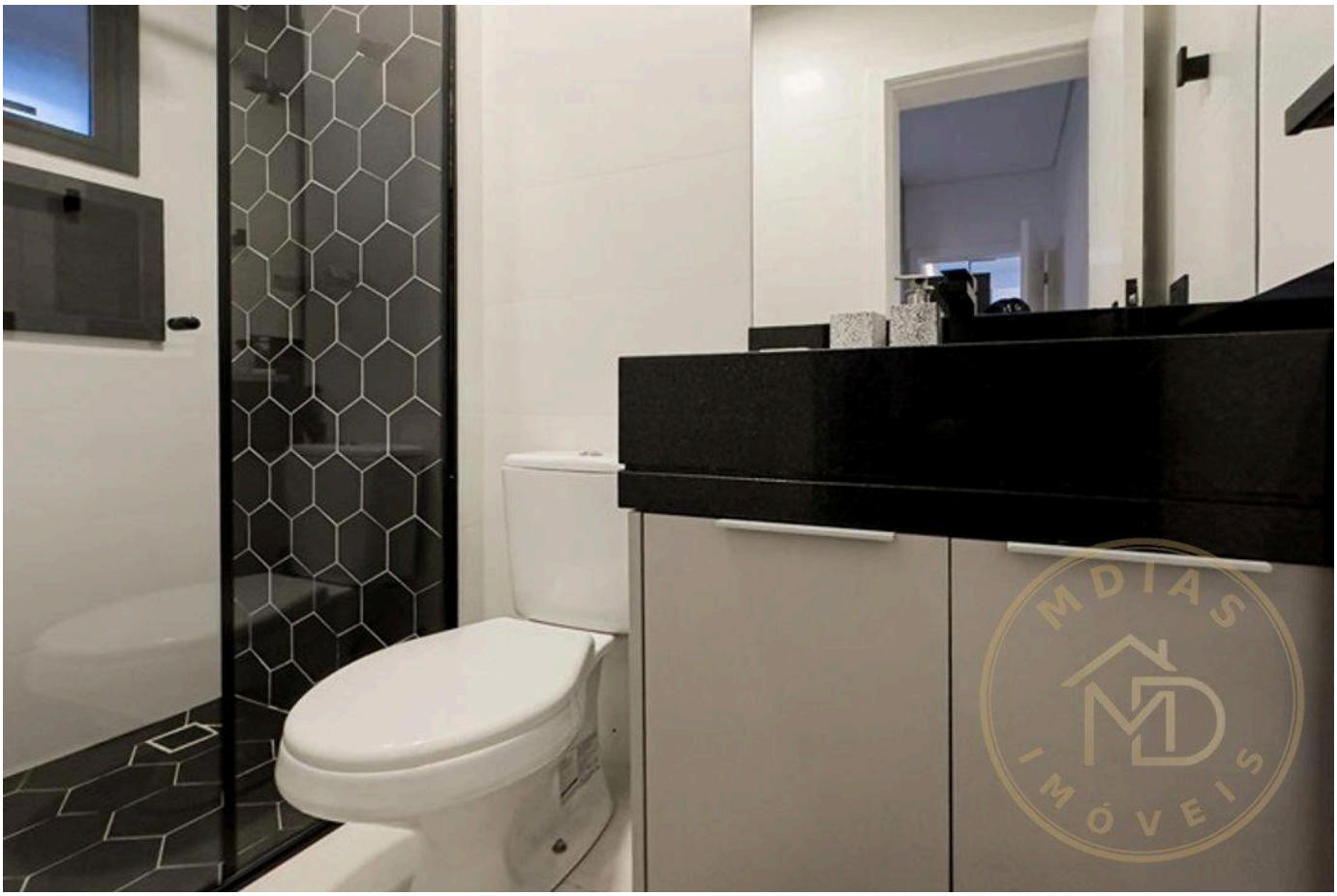



Valores y disponibilidad sujetos a cambios sin previo aviso. La información de este documento está sujeta a errores, omisiones, modificaciones, venta previa o retiro del mercado. Imágenes meramente ilustrativas.

MDIAS
IMÓVEIS

Moisés Braga

CRECI 310161

+55 (11) 95591-8777

mdiasimoveis@outlook.com

VER TODAS LAS FOTOS →