MDIAS IMÓVEIS

APPARTAMENTO CON 2 CAMERE DA LETTO, DI CUI 1 SUITE

RIVIERA DE SÃO LOURENÇO · BERTIOGA

R$ 1.850.000 (€ 305.109)



RIF.	CAMERE DA LETTO	SUITE	POSTI AUTO	SUPERFICIE M²
MD-1015	2	1	2	103

Spese condominiali R$ 1.671/mese Imposta immobiliare (IPTU) R$ 270/anno

Prezzi e disponibilità soggetti a variazioni senza preavviso. Le informazioni contenute in questo documento possono contenere errori od omissioni e sono soggette a modifiche, vendita anticipata o ritiro dal mercato. Immagini puramente illustrative.

APPARTAMENTO CON 2 CAMERE DA LETTO, DI CUI 1 SUITE

Questo appartamento presenta 2 camere da letto, di cui 1 suite, distribuiti su 103 metri quadrati di superficie calpestabile. La proprietà dispone di 2 posti auto coperti in garage e gode di una vista mare, permettendo di apprezzare il paesaggio costiero direttamente dall'unità. La finitura è di standard regolare, funzionale e ben proporzionata per la vita quotidiana familiare o come investimento immobiliare.

Situato a Riviera de São Lourenço, a Bertioga, l'appartamento si integra in un edificio di prestigio della zona, che si distingue per la completa infrastruttura, la vicinanza a spiagge affascinanti e un elevato standard qualitativo della vita. La regione offre sicurezza, commercio, servizi e facile accesso alle principali attrazioni della costa di San Paolo.

CARATTERISTICHE DELL'UNITÀ

- Vista mare

CARATTERISTICHE DEL CONDOMINIO

- Barbecue nelle aree comuni
- Piscina per adulti
- Piscina per bambini
- Sala eventi
- Sala giochi per adulti
- Servizio spiaggia



Prezzi e disponibilità soggetti a variazioni senza preavviso. Le informazioni contenute in questo documento possono contenere errori od omissioni e sono soggette a modifiche, vendita anticipata o ritiro dal mercato. Immagini puramente illustrative.





Prezzi e disponibilità soggetti a variazioni senza preavviso. Le informazioni contenute in questo documento possono contenere errori od omissioni e sono soggette a modifiche, vendita anticipata o ritiro dal mercato. Immagini puramente illustrative.





Prezzi e disponibilità soggetti a variazioni senza preavviso. Le informazioni contenute in questo documento possono contenere errori od omissioni e sono soggette a modifiche, vendita anticipata o ritiro dal mercato. Immagini puramente illustrative.





Prezzi e disponibilità soggetti a variazioni senza preavviso. Le informazioni contenute in questo documento possono contenere errori od omissioni e sono soggette a modifiche, vendita anticipata o ritiro dal mercato. Immagini puramente illustrative.

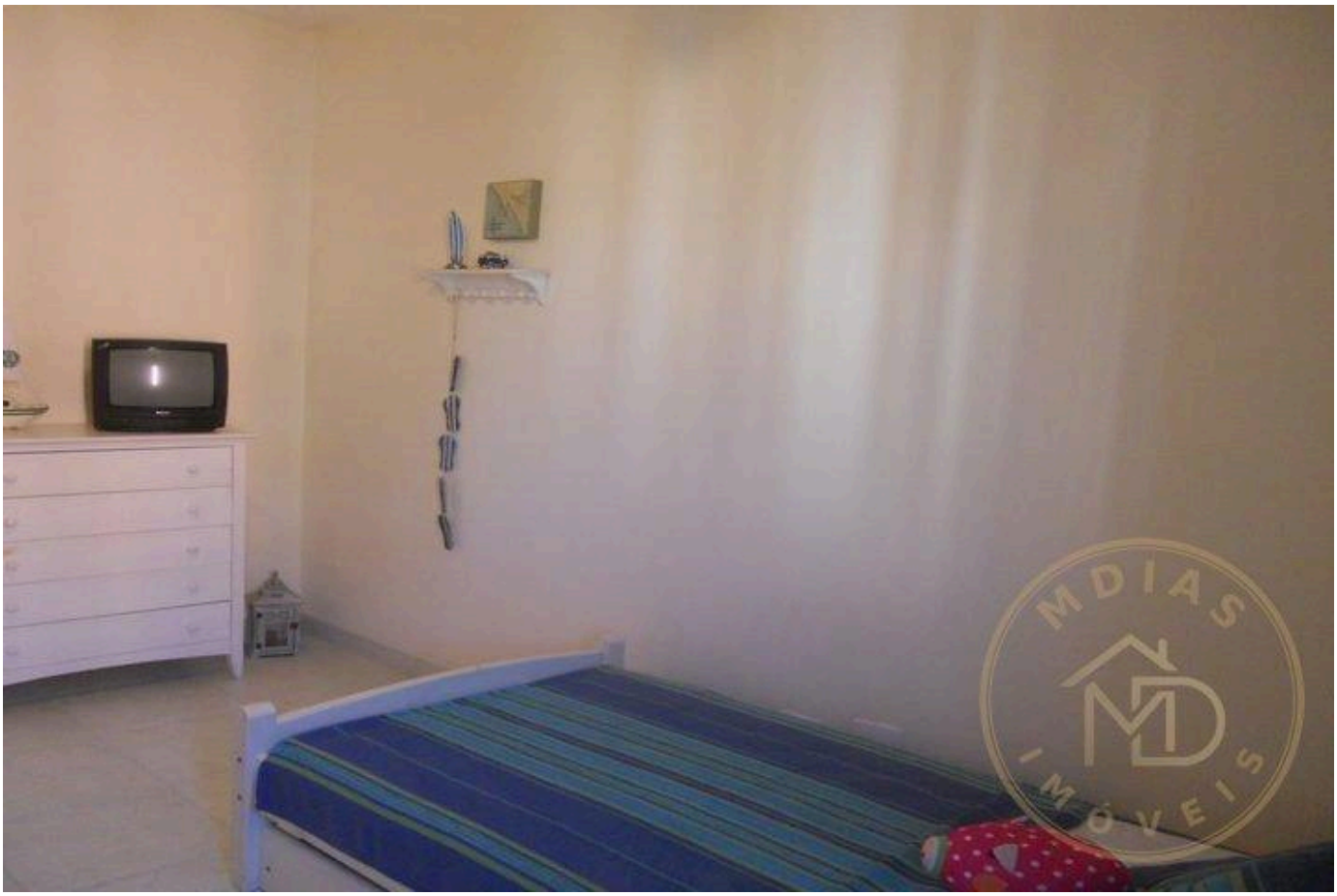

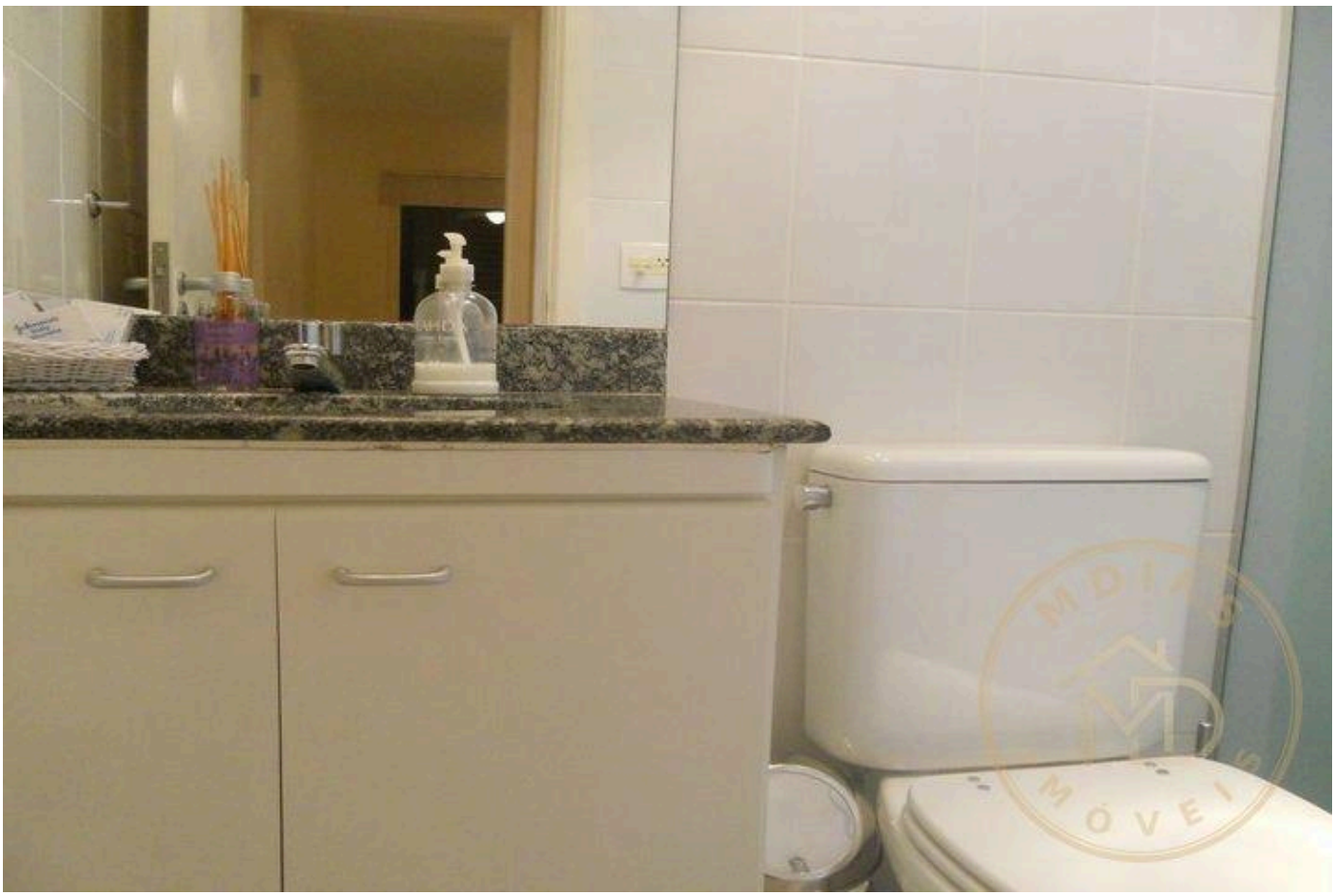

Prezzi e disponibilità soggetti a variazioni senza preavviso. Le informazioni contenute in questo documento possono contenere errori od omissioni e sono soggette a modifiche, vendita anticipata o ritiro dal mercato. Immagini puramente illustrative.





Prezzi e disponibilità soggetti a variazioni senza preavviso. Le informazioni contenute in questo documento possono contenere errori od omissioni e sono soggette a modifiche, vendita anticipata o ritiro dal mercato. Immagini puramente illustrative.





Prezzi e disponibilità soggetti a variazioni senza preavviso. Le informazioni contenute in questo documento possono contenere errori od omissioni e sono soggette a modifiche, vendita anticipata o ritiro dal mercato. Immagini puramente illustrative.





Prezzi e disponibilità soggetti a variazioni senza preavviso. Le informazioni contenute in questo documento possono contenere errori od omissioni e sono soggette a modifiche, vendita anticipata o ritiro dal mercato. Immagini puramente illustrative.





Prezzi e disponibilità soggetti a variazioni senza preavviso. Le informazioni contenute in questo documento possono contenere errori od omissioni e sono soggette a modifiche, vendita anticipata o ritiro dal mercato. Immagini puramente illustrative.





Prezzi e disponibilità soggetti a variazioni senza preavviso. Le informazioni contenute in questo documento possono contenere errori od omissioni e sono soggette a modifiche, vendita anticipata o ritiro dal mercato. Immagini puramente illustrative.

MDIAS
IMÓVEIS

Moisés Braga

CRECI 310161

+55 (11) 95591-8777

mdiasimoveis@outlook.com

VEDI TUTTE LE FOTO →