MDIAS IMÓVEIS

APARTAMENTO DE 2 DORMITORIOS CON 1 SUITE Y VISTA AL MAR

RIVIERA DE SÃO LOURENÇO · BERTIOGA

R$ 1.850.000 (US$ 333.935)



REF	DORMITORIOS	SUITES	PLAZAS	SUPERFICIE M²
MD-1015	2	1	2	103

Cuota de condominio R$ 1.671/mes Impuesto predial (IPTU) R$ 270/año

Valores y disponibilidad sujetos a cambios sin previo aviso. La información de este documento está sujeta a errores, omisiones, modificaciones, venta previa o retiro del mercado. Imágenes meramente ilustrativas.

APARTAMENTO DE 2 DORMITORIOS CON 1 SUITE Y VISTA AL MAR

Apartamento de 2 dormitorios, uno de ellos en suite, distribuido en 103 m² de superficie útil. La propiedad incluye 2 plazas de garaje cubiertas y ofrece vistas al mar, permitiendo apreciar el paisaje costero desde la unidad. Acabados con buenas terminaciones, funcional y bien proporcionado para la vida familiar cotidiana o como inversión.

Ubicado en Riviera de São Lourenço, en Bertioga, el apartamento forma parte de un edificio prestigioso de la región, que se destaca por su infraestructura completa, proximidad a hermosas playas y alto nivel de calidad de vida. La zona ofrece seguridad, comercio, servicios y fácil acceso a las principales atracciones de la costa paulista.

CARACTERÍSTICAS DE LA UNIDAD

- Vista al mar

CARACTERÍSTICAS DEL CONDOMINIO

- Parrilla en áreas comunes
- Piscina para adultos
- Piscina infantil
- Salón de eventos
- Sala de juegos para adultos
- Servicio de playa



Valores y disponibilidad sujetos a cambios sin previo aviso. La información de este documento está sujeta a errores, omisiones, modificaciones, venta previa o retiro del mercado. Imágenes meramente ilustrativas.





Valores y disponibilidad sujetos a cambios sin previo aviso. La información de este documento está sujeta a errores, omisiones, modificaciones, venta previa o retiro del mercado. Imágenes meramente ilustrativas.





Valores y disponibilidad sujetos a cambios sin previo aviso. La información de este documento está sujeta a errores, omisiones, modificaciones, venta previa o retiro del mercado. Imágenes meramente ilustrativas.





Valores y disponibilidad sujetos a cambios sin previo aviso. La información de este documento está sujeta a errores, omisiones, modificaciones, venta previa o retiro del mercado. Imágenes meramente ilustrativas.

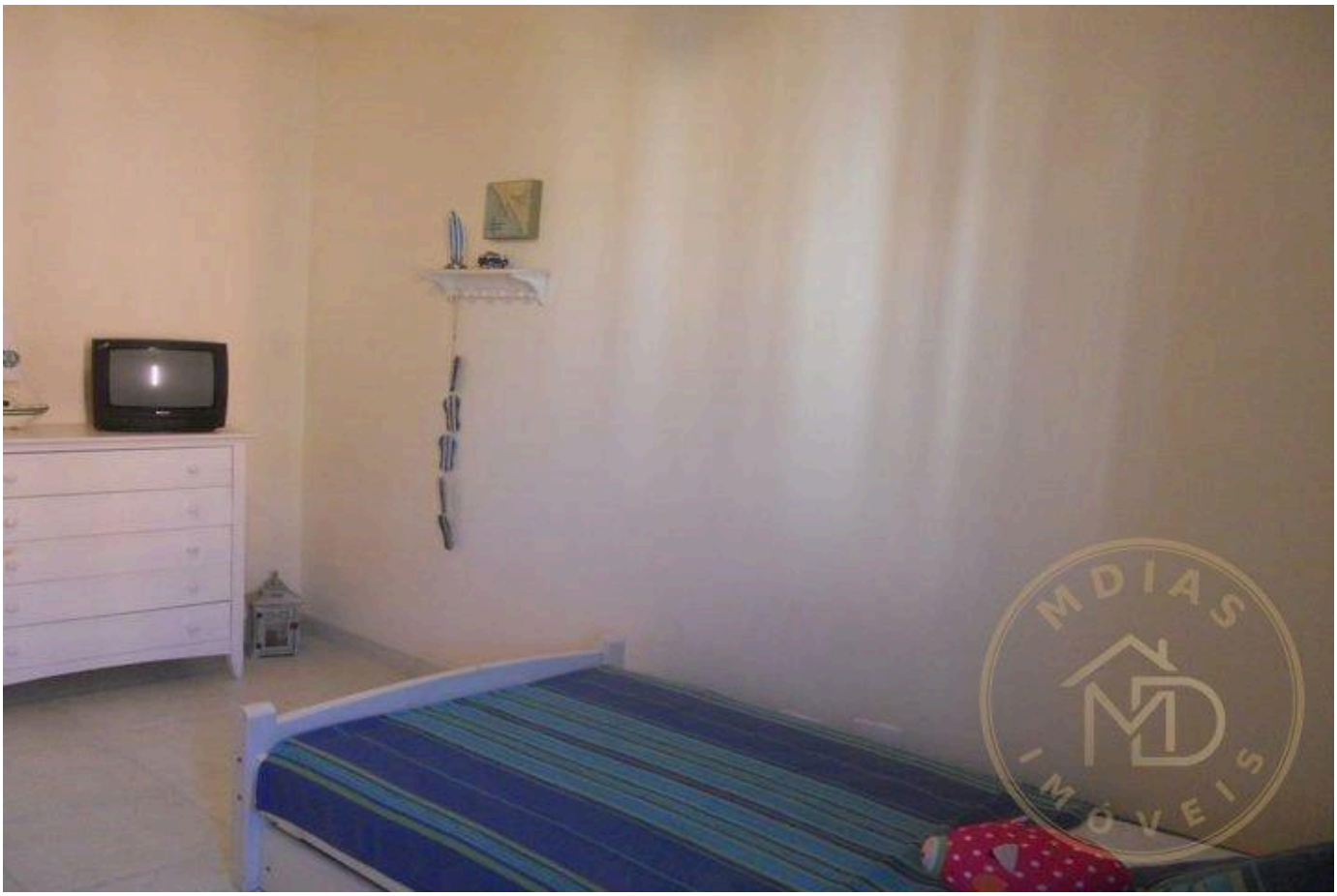

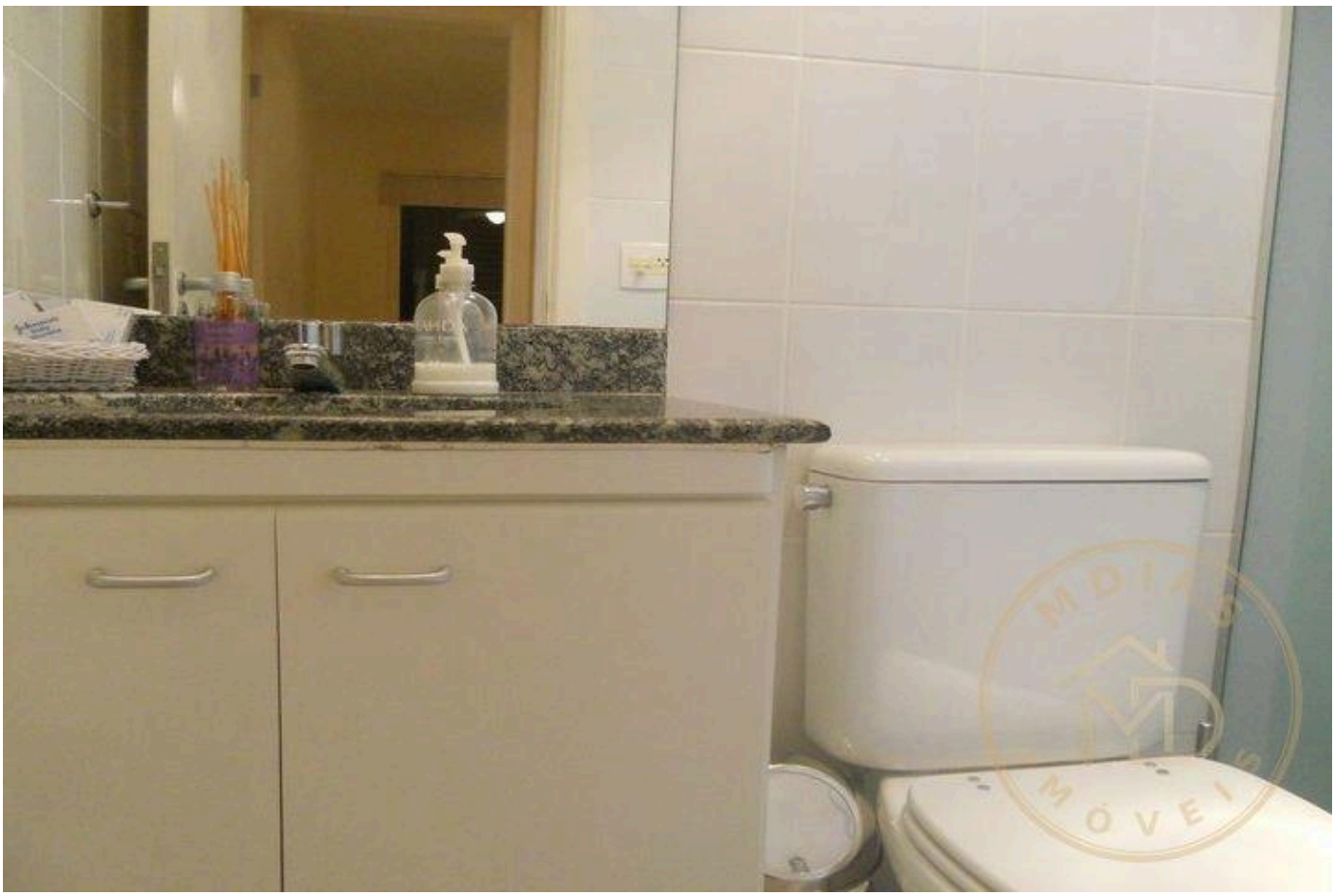

Valores y disponibilidad sujetos a cambios sin previo aviso. La información de este documento está sujeta a errores, omisiones, modificaciones, venta previa o retiro del mercado. Imágenes meramente ilustrativas.





Valores y disponibilidad sujetos a cambios sin previo aviso. La información de este documento está sujeta a errores, omisiones, modificaciones, venta previa o retiro del mercado. Imágenes meramente ilustrativas.





Valores y disponibilidad sujetos a cambios sin previo aviso. La información de este documento está sujeta a errores, omisiones, modificaciones, venta previa o retiro del mercado. Imágenes meramente ilustrativas.





Valores y disponibilidad sujetos a cambios sin previo aviso. La información de este documento está sujeta a errores, omisiones, modificaciones, venta previa o retiro del mercado. Imágenes meramente ilustrativas.





Valores y disponibilidad sujetos a cambios sin previo aviso. La información de este documento está sujeta a errores, omisiones, modificaciones, venta previa o retiro del mercado. Imágenes meramente ilustrativas.





Valores y disponibilidad sujetos a cambios sin previo aviso. La información de este documento está sujeta a errores, omisiones, modificaciones, venta previa o retiro del mercado. Imágenes meramente ilustrativas.

MDIAS
IMÓVEIS

Moisés Braga

CRECI 310161

+55 (11) 95591-8777

mdiasimoveis@outlook.com

VER TODAS LAS FOTOS →