RIVIERA
PORTAL

CASA EN VILLÁGIO DE 5 SUITES

RIVIERA DE SÃO LOURENÇO · BERTIOGA

R$ 7.000.000 (US$ 1.263.538)



REF	DORMITORIOS	SUITES	PLAZAS	SUPERFICIE M²
70443	5	5	3	251

Cuota de condominio R$ 1.860/mes

Valores y disponibilidad sujetos a cambios sin previo aviso. La información de este documento está sujeta a errores, omisiones, modificaciones, venta previa o retiro del mercado. Imágenes meramente ilustrativas.

CASA EN VILLÁGIO DE 5 SUITES

Casa en Villágio con 5 dormitorios en suite, distribuida en 251 m² de superficie útil con aire acondicionado en el área de estar y en todos los dormitorios. El desarrollo ofrece infraestructura completa con piscina para adultos climatizada, piscina infantil, gimnasio equipado, sauna húmeda, área gourmet y parrilla gourmet en las áreas comunes. Complementan las facilidades cancha de fútbol, parque infantil y servicio de playa, proporcionando calidad de vida excepcional para toda la familia.

Ubicada en la Riviera de São Lourenço, en Bertioga, la propiedad se encuentra en un Villágio de alto nivel que reúne infraestructura completa, proximidad a hermosas playas y alto nivel de calidad de vida. La ubicación estratégica combina seguridad, confort y acceso directo a las comodidades del litoral, consolidando este como uno de los direcciones más prestigiosas de la región.

CARACTERÍSTICAS DE LA UNIDAD

- Aire acondicionado – Dormitorios
- Aire acondicionado – Sala

CARACTERÍSTICAS DEL CONDOMINIO

- Gimnasio equipado
- Parrilla en áreas comunes
- Área Gourmet
- Piscina para adultos
- Piscina climatizada
- Piscina infantil
- Área de juegos
- Cancha de fútbol playa
- Sauna de vapor
- Servicio de playa



Valores y disponibilidad sujetos a cambios sin previo aviso. La información de este documento está sujeta a errores, omisiones, modificaciones, venta previa o retiro del mercado. Imágenes meramente ilustrativas.





Valores y disponibilidad sujetos a cambios sin previo aviso. La información de este documento está sujeta a errores, omisiones, modificaciones, venta previa o retiro del mercado. Imágenes meramente ilustrativas.





Valores y disponibilidad sujetos a cambios sin previo aviso. La información de este documento está sujeta a errores, omisiones, modificaciones, venta previa o retiro del mercado. Imágenes meramente ilustrativas.





Valores y disponibilidad sujetos a cambios sin previo aviso. La información de este documento está sujeta a errores, omisiones, modificaciones, venta previa o retiro del mercado. Imágenes meramente ilustrativas.





Valores y disponibilidad sujetos a cambios sin previo aviso. La información de este documento está sujeta a errores, omisiones, modificaciones, venta previa o retiro del mercado. Imágenes meramente ilustrativas.



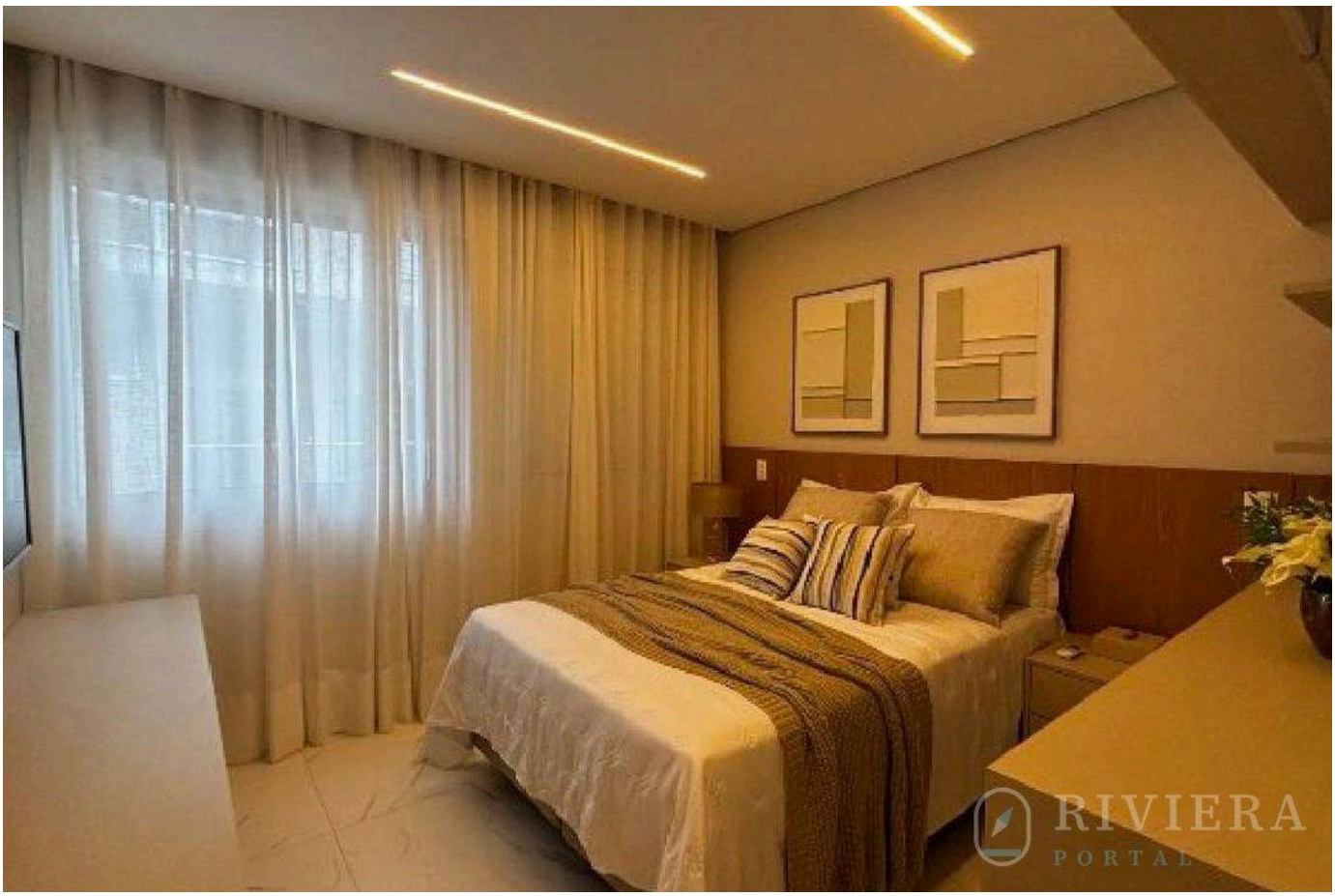

Valores y disponibilidad sujetos a cambios sin previo aviso. La información de este documento está sujeta a errores, omisiones, modificaciones, venta previa o retiro del mercado. Imágenes meramente ilustrativas.





Valores y disponibilidad sujetos a cambios sin previo aviso. La información de este documento está sujeta a errores, omisiones, modificaciones, venta previa o retiro del mercado. Imágenes meramente ilustrativas.



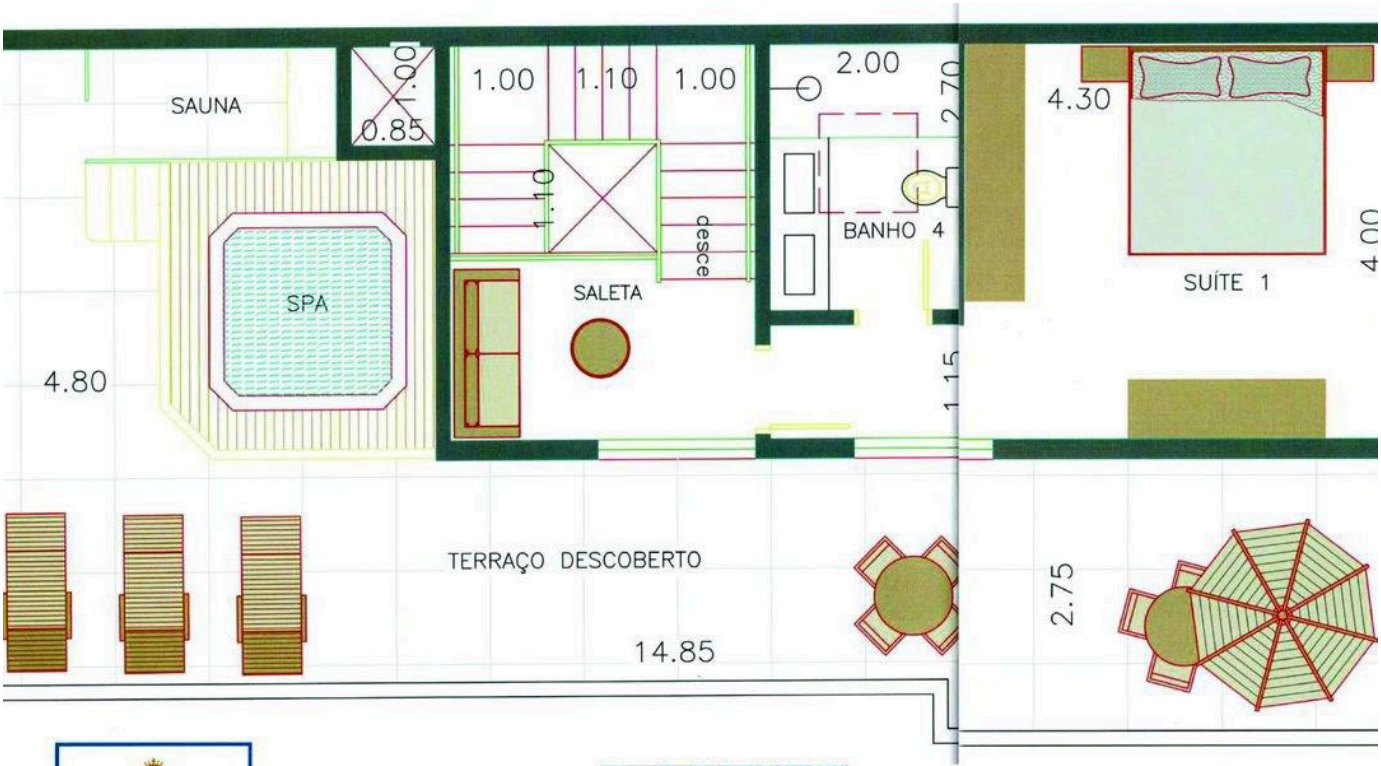

Valores y disponibilidad sujetos a cambios sin previo aviso. La información de este documento está sujeta a errores, omisiones, modificaciones, venta previa o retiro del mercado. Imágenes meramente ilustrativas.





Valores y disponibilidad sujetos a cambios sin previo aviso. La información de este documento está sujeta a errores, omisiones, modificaciones, venta previa o retiro del mercado. Imágenes meramente ilustrativas.

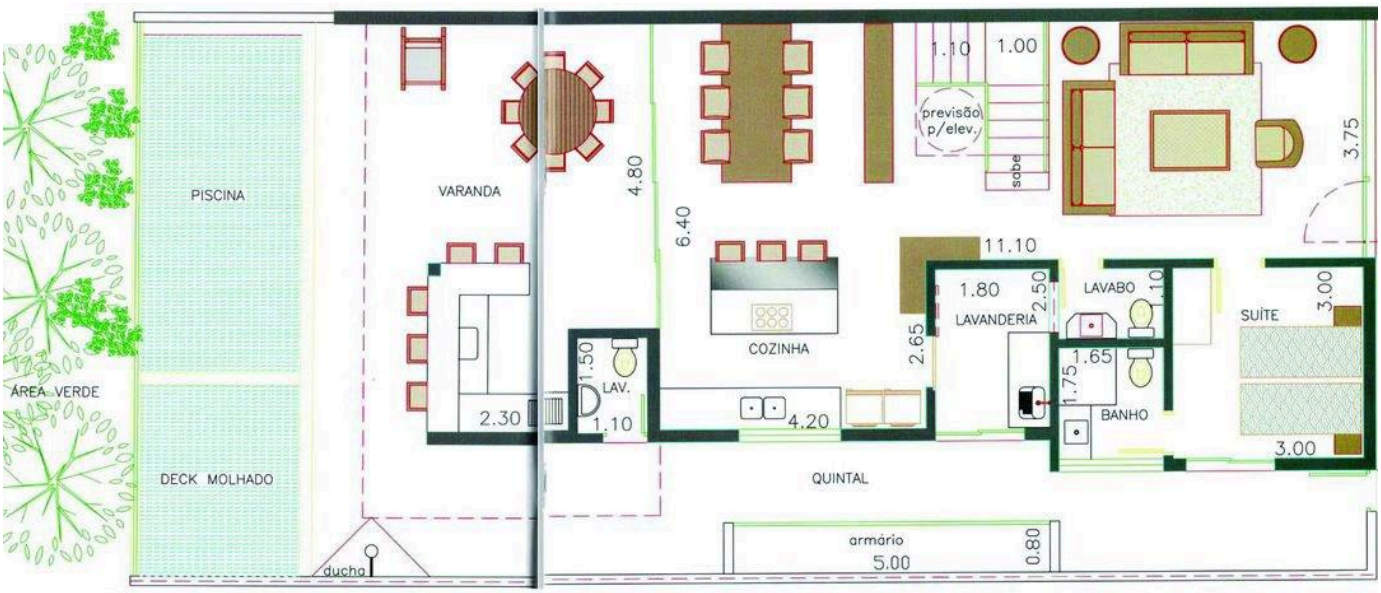

MONTE REI GOLF RESIDENCIAL

NUNCA FOI TÃO BOM ESTAR *em casa*

CASA MODELO 1
TÉRREO

RIVIERA PORTAL

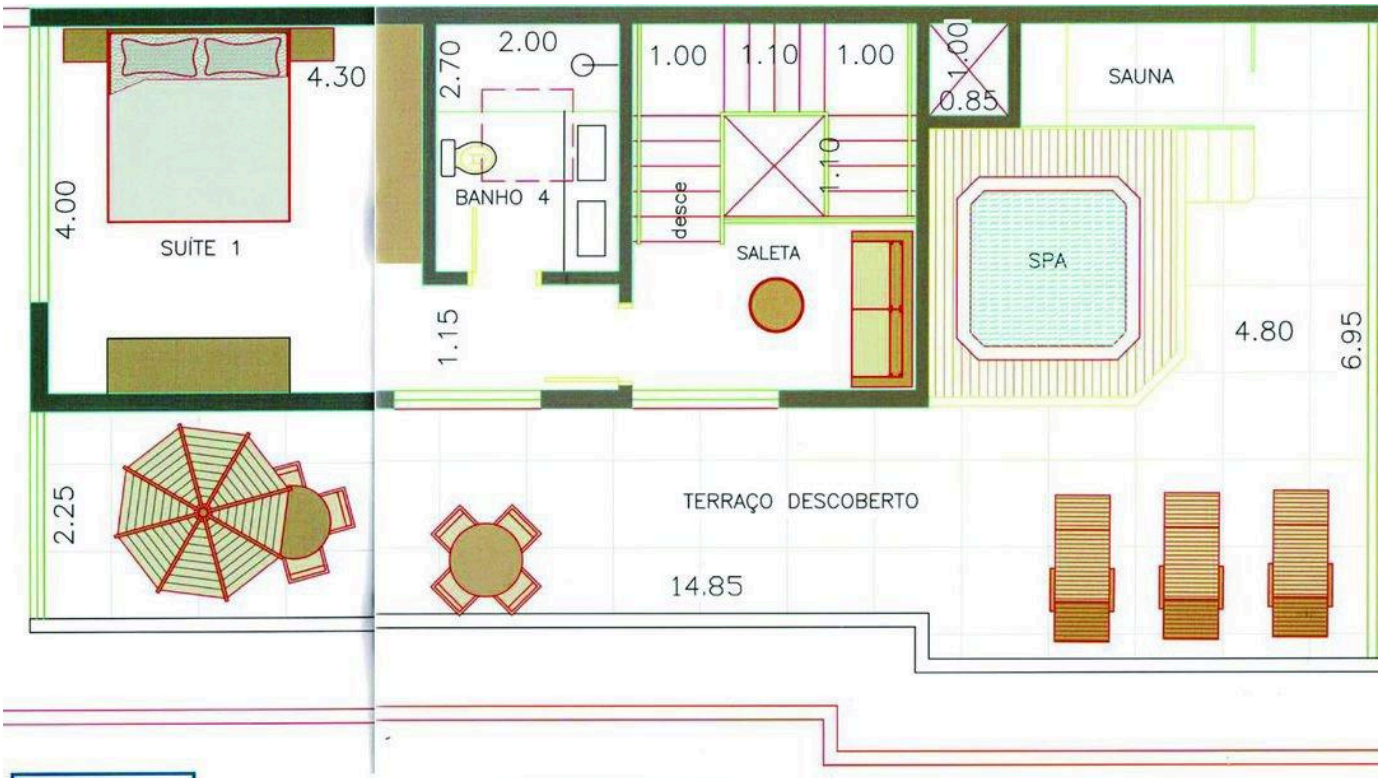

MONTE REI GOLF RESIDENCIAL

CASA MODELO 1
COBERTURA

RIVIERA PORTAL

Valores y disponibilidad sujetos a cambios sin previo aviso. La información de este documento está sujeta a errores, omisiones, modificaciones, venta previa o retiro del mercado. Imágenes meramente ilustrativas.

RIVIERA
PORTAL

Wagner Abilio

CRECI a definir

VER TODAS LAS FOTOS →