RESIDENZA VILLÁGIO CON 2 CAMERE DA LETTO, DI CUI 1 SUITE

RIVIERA DE SÃO LOURENÇO · BERTIOGA

R$ 2.100.000 (€ 346.340)



RIF.	CAMERE DA LETTO	SUITE	POSTI AUTO	SUPERFICIE M²
69219	2	1	1	95

Spese condominiali R$ 1.500/mese Imposta immobiliare (IPTU) R$ 205/anno

Prezzi e disponibilità soggetti a variazioni senza preavviso. Le informazioni contenute in questo documento possono contenere errori od omissioni e sono soggette a modifiche, vendita anticipata o ritiro dal mercato. Immagini puramente illustrative.

RESIDENZA VILLÁGIO CON 2 CAMERE DA LETTO, DI CUI 1 SUITE

Residenza Villágio con 2 camere da letto, di cui 1 suite, presenta 95 m² di superficie calpestabile e 1 posto auto coperto. Il progetto offre una finitura moderna e funzionale, ideale per chi ricerca praticità senza compromessi sul comfort in una struttura ben organizzata.

Situata nella Riviera de São Lourenço, a Bertioga, la proprietà fa parte di un villágio prestigioso della regione, godendo dell'infrastruttura completa, della vicinanza a bellissime spiagge ed elevato standard di qualità della vita che caratterizzano questa destinazione della costa dello stato di San Paolo.

CARATTERISTICHE DEL CONDOMINIO

- Barbecue nelle aree comuni
- Piscina per adulti
- Piscina per bambini



Prezzi e disponibilità soggetti a variazioni senza preavviso. Le informazioni contenute in questo documento possono contenere errori od omissioni e sono soggette a modifiche, vendita anticipata o ritiro dal mercato. Immagini puramente illustrative.



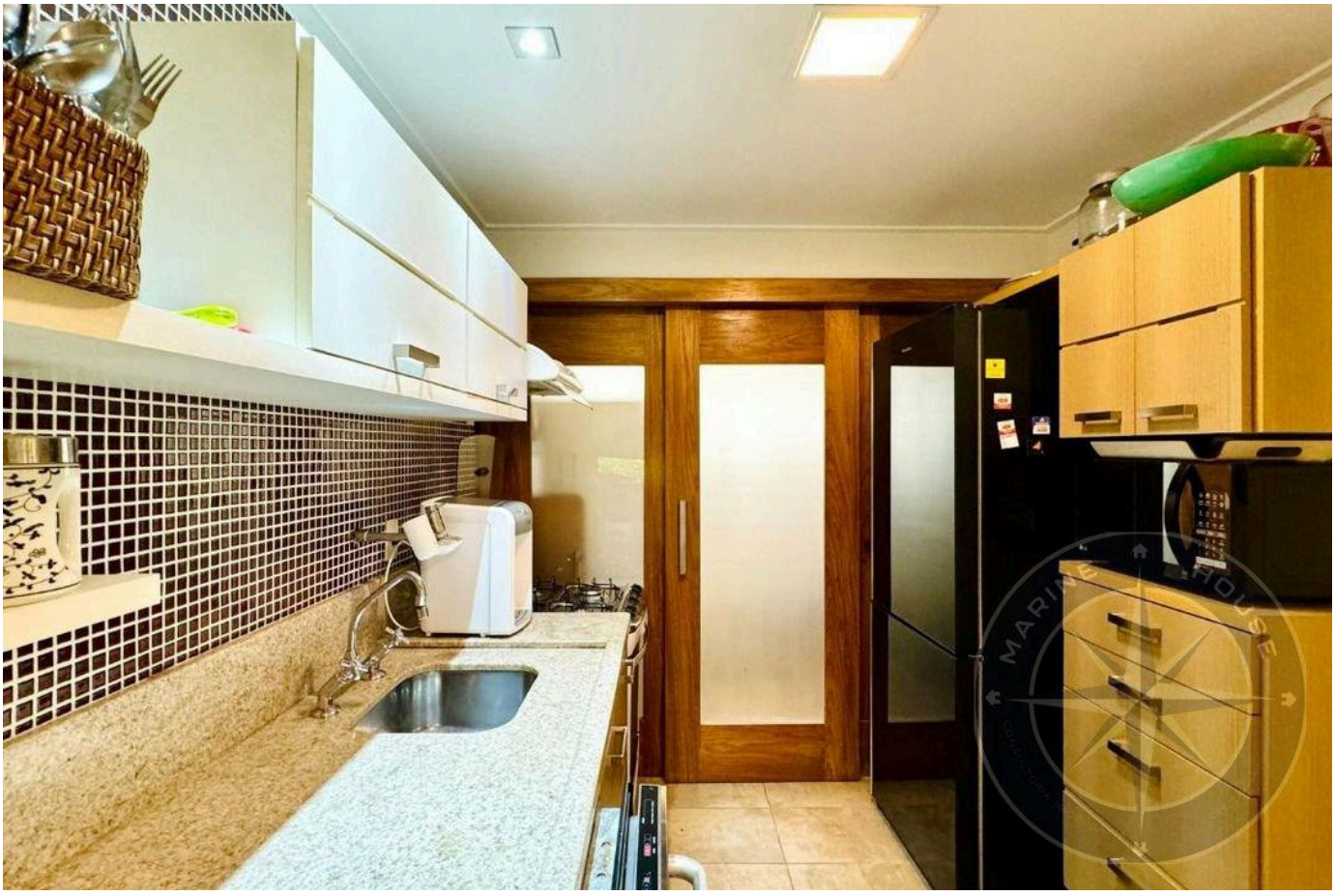

Prezzi e disponibilità soggetti a variazioni senza preavviso. Le informazioni contenute in questo documento possono contenere errori od omissioni e sono soggette a modifiche, vendita anticipata o ritiro dal mercato. Immagini puramente illustrative.





Prezzi e disponibilità soggetti a variazioni senza preavviso. Le informazioni contenute in questo documento possono contenere errori od omissioni e sono soggette a modifiche, vendita anticipata o ritiro dal mercato. Immagini puramente illustrative.

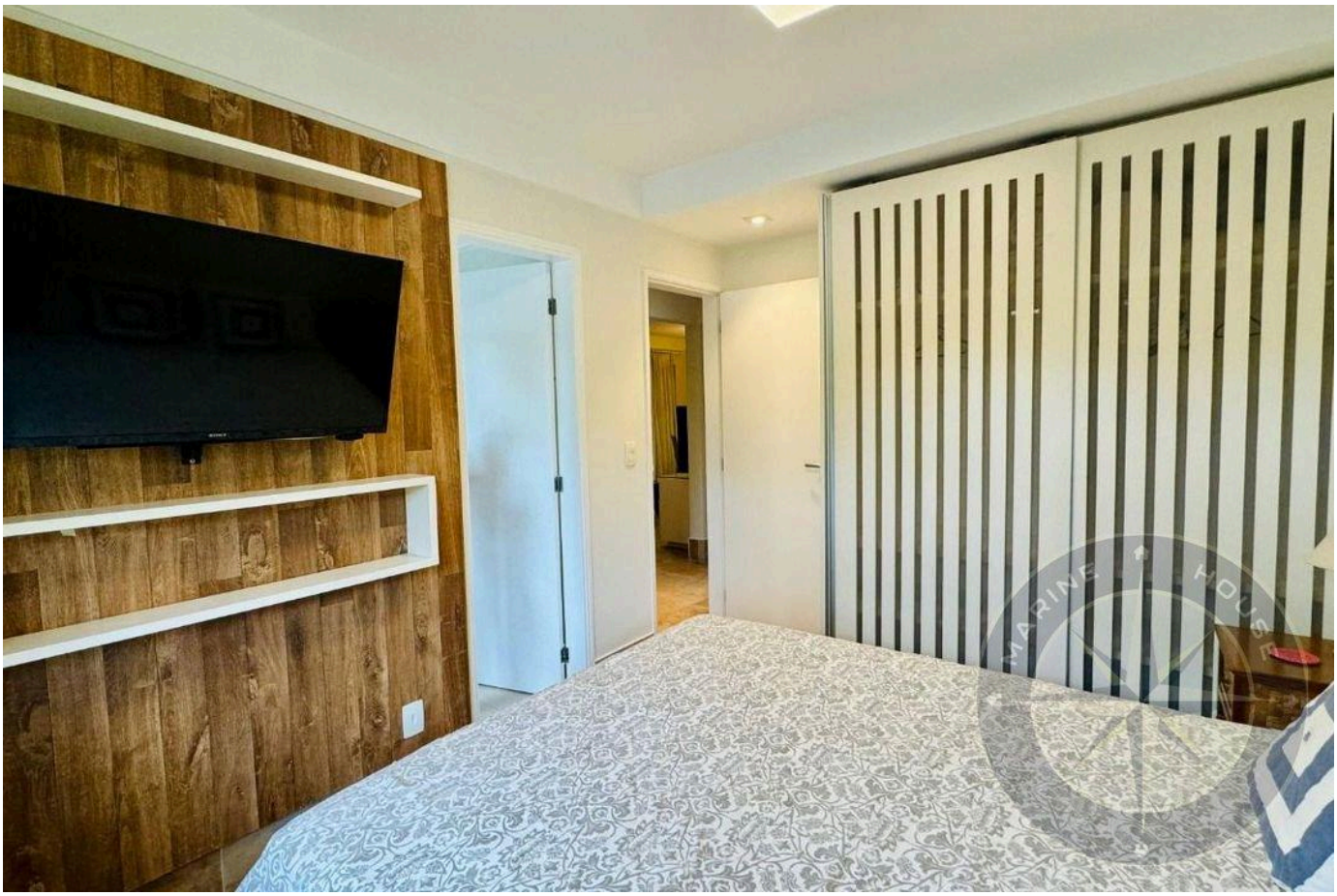



Prezzi e disponibilità soggetti a variazioni senza preavviso. Le informazioni contenute in questo documento possono contenere errori od omissioni e sono soggette a modifiche, vendita anticipata o ritiro dal mercato. Immagini puramente illustrative.





Prezzi e disponibilità soggetti a variazioni senza preavviso. Le informazioni contenute in questo documento possono contenere errori od omissioni e sono soggette a modifiche, vendita anticipata o ritiro dal mercato. Immagini puramente illustrative.





Prezzi e disponibilità soggetti a variazioni senza preavviso. Le informazioni contenute in questo documento possono contenere errori od omissioni e sono soggette a modifiche, vendita anticipata o ritiro dal mercato. Immagini puramente illustrative.





Prezzi e disponibilità soggetti a variazioni senza preavviso. Le informazioni contenute in questo documento possono contenere errori od omissioni e sono soggette a modifiche, vendita anticipata o ritiro dal mercato. Immagini puramente illustrative.





Prezzi e disponibilità soggetti a variazioni senza preavviso. Le informazioni contenute in questo documento possono contenere errori od omissioni e sono soggette a modifiche, vendita anticipata o ritiro dal mercato. Immagini puramente illustrative.





Prezzi e disponibilità soggetti a variazioni senza preavviso. Le informazioni contenute in questo documento possono contenere errori od omissioni e sono soggette a modifiche, vendita anticipata o ritiro dal mercato. Immagini puramente illustrative.





Prezzi e disponibilità soggetti a variazioni senza preavviso. Le informazioni contenute in questo documento possono contenere errori od omissioni e sono soggette a modifiche, vendita anticipata o ritiro dal mercato. Immagini puramente illustrative.

Alexandre Rodrigues

CRECI 44468-J

+55 (13) 99628-7514

VEDI TUTTE LE FOTO →